# Correio da Manhã

Impresso em papel da casa NORDSKOG & C. — Christiania

Director — EDMUNDO BITTENCOURT

Impresso em papel da Casa P. FRIOUX & C. — PARIS

ANNO XIV—N. 5.770

Impresso nas machinas rotativas de MARINONI

RIO DE JANEIRO — SABBADO, 12 DE DEZEMBRO DE 1914

Redacção—Rua do Ouvidor, 162

Telephones: Redacção, Norte 37 — Administração, Norte 3792


# O momento europeu

## SUBMARINOS ALLEMÃES ATACAM O PORTO DE DOVER?

**O presidente da Camara dos Deputados de Portugal encarregado de dar solução á crise politica**

**A esquadra japoneza persegue o "Eitel Frederick"**

**Ainda a batalha ao largo das ilhas Falkland**

**Confirma-se a noticia da tomada de Armentières pelos alliados**

*O VICE-ALMIRANTE FREDERICK STURDEE, COMMANDANTE DA ESQUADRA INGLEZA QUE DERROTOU A ALLEMÃ NO COMBATE DO ATLANTICO SUL*

### A navegação da Mala Real, para a America do Sul, vae normalizar-se

O corso exercido, até ha poucos dias, pela esquadrilha allemã, da qual faziam parte os cruzadores *Leipzig*, *Gneisenau* e *Scharnhorst*, nas aguas sul-americanas, fez com que a directoria da Royal Mail tomasse a deliberação de ordenar aos commandantes de todos os seus paquetes, que navegavam naquellas aguas, que sustassem o roteiro, recolhendo-se aos portos mais proximos, aguardando novas ordens.

Dessa deliberação resultou que varios paquetes da alludida companhia ficassem recolhidos em portos do Chile, Argentina e Uruguay. As partidas de portos inglezes para a America do Sul foram tambem transferidas, e esse receio do corso allemão, dada á insegurança da navegação com a presença daquella esquadrilha nas aguas sul-americanas, ameaçava de cortar-nos as principaes communicações maritimas actuaes com o velho continente.

A recente acção da esquadra ingleza, sob o commando do contra-almirante Sturdee, pondo a pique, nas proximidades das ilhas Malvinas, os cruzadores allemães *Gneisenau*, *Scharnhorst* e *Leipzig*, que eram os principaes da esquadrilha que exercia o referido corso, fez desapparecer a razão daquella ameaça e do receio de captura de seus navios, tido pela Royal Mail.

Fomos, nessas circumstancias, procurar o sr. F. Sampaio, representante da poderosa companhia ingleza nesta capital, para sabermos quaes as providencias tomadas pela directoria respectiva, no sentido de restabelecer a regularidade na navegação para a America do Sul, tão alterada, comquanto justamente, nesses ultimos tempos, com consideraveis prejuizos para o nosso commercio.

Depois de nos ter informado da razão por que a Royal Mail havia mandado recolher os seus paquetes a portos sul-americanos, particularmente na costa do Pacifico, disse-nos o representante da mencionada companhia:

— Com a acção recente do almirante Sturdee, a normalidade da navegação ficará restabelecida.

No mez vindouro, entrará a vigorar, com a pontualidade costumeira, o horario da navegação. Hoje, seguiu para a Europa o *Darro* e, successivamente, com regularidade, seguirão todos os outros que se achavam detidos, por prudencia, nas aguas sul-americanas.

— *Não ha, por consequencia, fundamento algum na noticia divulgada de que seria suspensa a navegação da Royal Mail, para a America do Sul?*

— Absolutamente, não. Pelo contrario, daqui a algumas semanas, teremos o nosso serviço de navegação completamente normalizado.

Agradecemos a gentileza das informações e tivemos pressa em despedirmo-nos do sr. F. Sampaio, para as transmittir aos leitores.

### O deputado Liebkuscht e os creditos para a guerra

*Amsterdam*, 11 — Communicam de Berlim que o deputado socialista sr. Liebkuscht, em artigo que publicou num dos jornaes daquella capital, explicando as razões que o levaram a votar contra os novos creditos pedidos pelo governo, para a continuação da guerra, diz que esta foi fomentada unicamente pelos partidos militares da Allemanha e da Austria, para realizarem as suas aspirações imperialistas. — (*Americana.*)

### O czar Nicoláo acclamado em Tiflis

*Petrograd*, 11 — Telegrapham de Tiflis:

"O czar Nicoláo chegou a esta cidade, sendo delirantemente acclamado pelo povo." — (*Havas.*)

### Os japonezes procuram, no Pacifico, o "Eitel Friedrich"

*Tokio*, 11 — O Ministerio da Marinha annuncia que a esquadra japoneza que cruza actualmente as costas do Chile anda á procura do cruzador auxiliar allemão *Eitel-Friedrich.* — (*Havas.*)

### Os turcos apoderam-se de Tauchiew

*Londres*, 11 — Um communicado official do governo ottomano diz que as forças turcas occuparam Tauchiew e avançam sobre Somai e Djiva. — (*Americana.*)

### O exercito provisorio e as leis tributarias na Italia

*Roma*, 11 — A Camara dos Deputados approvou por 300 votos contra 29, a lei sobre o exercicio provisorio e a prorogação das leis tributaes já postas em execução por decretos reaes, e que deverão produzir cem milhões de francos. — (*Americana.*)

### O consul allemão em Buenos Aires

*Buenos Aires*, 11 — Os jornaes commentam de maneiras muito diversas as declarações feitas pelo conde de Luxburg, ministro da Allemanha junto ao nosso governo. Ao passo que algumas folhas louvam o procedimento do referido diplomata, outras acham-n'as inconvenientes e precipitadas. — (*Americana.*)

### A Allemanha acceita o armisticio durante o Natal

*Nova York*, 11 — Radiogramma official recebido de Berlim informa que a Allemanha está prompta a acceitar a idéa proposta pelo papa para se estabelecer um armisticio durante as festas do Natal, com a condição de que todos os paizes belligerantes adhiram a ella. — (*Havas.*)

### A crise ministerial portugueza

*Lisboa*, 11. — Foi encarregado de formar gabinete o sr. Victor Coutinho, presidente da Camara dos Deputados.

O novo ministerio será constituido com elementos do partido democratico. — (*Havas*).

*Lisboa*, 11 — O sr. Victor Hugo de Azevedo Coutinho, presidente da Camara dos Deputados, activa os seus trabalhos para a constituição do Ministerio que pelo presidente Arriaga foi convidado a organizar.

O sr. Azevedo Coutinho espera poder amanhã mesmo apresentar ao presidente da Republica a lista dos novos ministros — (*Havas*).

O sr. Victor Hugo de Azevedo Coutinho, que foi convidado para organizar ministerio, conta 42 annos de edade, e é natural de Macau, colonia portugueza na China. E' official de marinha e lente da Escola Naval desde 1904. E' primeiro tenente desde 1899. Realizou importantes trabalhos hydrographicos no Incomati e no Maputo, Africa, pelo que foi laureado.

E' autor de um *Curso Elementar de Hydrographia* e collaborou em *Taboas nauticas e de logarithmos.*

E' vogal substituto do Tribunal de Honra e tendo sido deputado á constituinte republicana, é actualmente presidente da mesma Camara. Está filiado no partido chefiado pelo sr. Affonso Costa.

### O sr. Howard representante diplomatico da Inglaterra junto á Santa Sé

*Roma*, 11 — O *Osservatore Romano* noticia que o sr. Edward Grey, ministro dos Negocios Estrangeiros da Inglaterra, pediu officialmente ao cardeal Gasparri o beneplacito do papa á nomeação do sr. Howard para representante diplomatico da Grã-Bretanha junto á Santa Sé.

O cardeal Gasparri, ao que assegura aquelle jornal, respondeu ao sr. Edward Grey que a nomeação do sr. Howard era particularmente agradavel a sua santidade. — (*Havas.*)

### Um aeroplano inglez na costa da Florida

*Nova Orleans*, 11 — Os officiaes do vapor *Colon*, chegado a este porto hontem, communicaram ás autoridades maritimas que a trinta milhas ao sul da costa da Florida avistaram um aeroplano inglez, que se approximou do mesmo navio e, depois de ter reconhecido a sua nacionalidade, desappareceu rapidamente. Esses officiaes suppõem que se trata de um aeroplano pertencente á esquadra ingleza que cruza o Atlantico, ao norte das costas dos Estados Unidos. — (*Americana.*)

### Os allemães continuam a perder terreno

*Londres*, 10 — O correspondente do *Daily Express*, que se acha na fronteira belga, diz que os allemães já evacuaram Roulers e estão se preparando para fazer o mesmo em Thorent e Thielt.

Accrescenta o mesmo correspondente que os allemães mostram-se seriamente alarmados com a passagem de varios aeroplanos do inimigo, que, a julgar pelo rumo que levam, dirigem-se para Essen, centro principal das officinas da casa Krupp e para Dusseldorf, onde existem grandes depositos de aeroplanos e de dirigiveis. — (*Americana.*)

### Novas tentativas para a negociação da paz

*Nova York*, 11 — Os jornaes publicam telegrammas registrando novos boatos de paz, como sempre procedentes da Allemanha.

Um desses telegrammas, recebido via Londres, dá alguns detalhes sobre o assumpto e diz que em Roma e Petrograd já ha duas semanas foram tentadas negociações nesse sentido com a França e com a Russia. — (*Havas.*)


(Continúa na 2ª pagina).


## ASSIGNATURAS

Aos nossos amigos, assignantes do *Correio da Manhã*, pedimos mandar reformar as suas assignaturas até 31 do corrente, concorrendo assim para a regularidade do nosso serviço de expedição e evitar a suspensão da remessa.

— As assignaturas novas, para as tomadas desde já, terão direito á folha immediatamente.

— As importancias para a reforma de assignaturas deverão ser remettidas, em vales postaes ou registradas, com valor declarado dirigidas á V. A. Duarte Felix, gerente desta folha.

— Viajam os Estados de Minas, S. Paulo e Rio de Janeiro os agentes: Luiz de Mattos Neves, Pedro Baptista da Silva e Lourenço Placido Campozana, para os quaes pedimos todo o auxilio que lhes possam prestar os nossos assignantes e bons amigos.

PREÇOS DAS ASSIGNATURAS

*Annuaes* . . . . . 30$000
*Semestraes* . . . . . 18$000

## O problema do funccionalismo

Amparou, ao que corre com os melhores fundamentos, o presidente da Republica o golpe que ameaçava os funccionarios publicos. Não serão dispensados, lançados á miseria, para concerto de finanças que não foram elles que arruinaram. Folgamos em proclamar que o sr. Wenceslau pratica um acto meritorio, a que serão reconhecidas muitas familias brasileiras, e sentimo-nos satisfeitos de haver concorrido para elle demonstrando a sua justiça e a sua conveniencia, pois não se tratava de uma causa individual nem de interesse de pessoas, mas de interesse geral. A resolução do presidente da Republica previne uma crise social, que só faria recrudescer os males que atormentam o paiz, e para cuja cura devem concorrer os esforços de todos os brasileiros.

E' verdade que se despende de mais com o funccionalismo no Brasil, o que aliás é proprio de todas as democracias. De resto, a despesa com as repartições publicas cresce como todas as mais despesas. Por toda a parte ha exorbitancia de gastos; todavia, as sommas que custa o funccionalismo não foram das que concorreram para a nossa fallencia. Mesmo com ellas no triplo ou no quadruplo do que são, a bancarrota não se teria dado sem os grandes negocios, as negociatas que elevaram á riqueza e á opulencia tantos felizes, nacionaes e estrangeiros. Entretanto, a superabundancia de empregos publicos não póde acabar de chofre, tornando-se felizes a rasoura cegamente, sem medir as consequencias, sem attender a que o remedio, mais do que [illegible], aggrava a doença [illegible] que considera o sr. Wenceslau [illegible] pela imprensa independente, pela imprensa que não vive do Thesouro, a qual só ampara o interesse popular, e que por isto é mal vista pelos governos que querem [illegible]. E o excesso de funccionalismo, o empreguismo, a funcção publica reduzida a simples favor, vão [illegible] de outro modo. Não [illegible] mais nomeações novas. Não [illegible] preenchidas as vagas que se [illegible], até que os empregados [illegible] reduzidos ao numero realmente necessario ao serviço [illegible]. [illegible]

[illegible] na lavoura e no commercio, é que se desviará a mocidade da burocracia. Emquanto, porém, não tiver em que se empregar utilmente aspirará a viver do Thesouro. Não reconhecer que ahi está a principal razão da empregomania é fechar os olhos á evidencia dos factos. O presidente da Republica pensa commosco, dahi o interesse tomado na sua plataforma e nos seus manifestos pelo ensino profissional. O problema do funccionalismo é muito vasto e complicado para ser resolvido em caudas de orçamento. Deixemol-o para a proxima legislatura. Agora é contentarmo-nos com impostos ou reducção dos vencimentos, com a suppressão dos extranumerarios, ou encostados, e com as medidas acima apontadas sobre preenchimento de vagas. Assim pensa, felizmente, o presidente da Republica; e assim se fará. Corre que ministros mais realistas do que o rei insistem pelos córtes; mas o sr. Wenceslão acabará convencendo-os de que, no regimen, é o presidente quem manda e os ministros são meros secretarios e executores de suas ordens. Se lhes não serve assim, despeçam-se.

GIL VIDAL.

## Topicos & Noticias

**O TEMPO**

Um dia luminoso, claro, radiante, de temperatura agradavel, o de hontem.

Temperatura nesta capital: minima, 19°0, ás 6 horas da manhã; maxima, 23°1, ao meio dia.

**HONTEM**

**Cambio**

| Praças | 90 d/v | A' vista |
|---|---|---|
| Sobre Londres | 14 3/32 | 13 63/64 |
| " Paris | $686 | $697 |
| " Hamburgo | $828 | $841 |
| " Italia | — | $684 |
| " Portugal (escudos) | — | 2$841 |
| " Nova York | — | 4$581 |
| Libras esterlinas em moeda | — | 16$300 |
| Fechamento: | | |
| Bancaria | 14 d. | a 14 1/8 |
| Caixa matriz | 13 11/16 | a 14 1/16 |

**HOJE**

Está de serviço na Repartição Central de Policia, o 1º delegado auxiliar.

Na Prefeitura pagam-se a folha de vencimentos dos jubilados de letras L. a Z.

Na 1ª pagadoria do Thesouro pagam-se as seguintes folhas do 11º dia util: Montepio da Justiça, Pensões e Pensões Provisorias.

**A carne**

Em S. Diogo foram vendidas hontem: 500 rezes, ao preço de $900 o kilo, devendo ser cobrado ao consumidor, o maximo de $900 por kilo.

Porco, $800 a $900; carneiro, 1$400 a 1$900; vitella, $900 a 1$200.

### UMA PILHERIA BUROCRATICA

*Aqui ha tempos, o ministro da Agricultura, por signal que o sr. Edwiges de Queiroz, nomeou uma commissão do seu ministerio para abrir um inquerito sobre as fraudes da manteiga. Eram necessarias instrucções que regessem os trabalhos dessa commissão, e o alto funccionario encarregado de as expedir não pescava coisa alguma do assumpto.*

*Naturalmente o leitor supporá que o homem desapertou para a esquerda, como se diz na giria militar, incumbindo algum seu auxiliar de redigir as taes instrucções. Pois nada disso. O homem fez mais, isto é, demonstrou uma coragem inaudita: comprou um livro francez que tratava de falsificações de manteiga, e fez toda a sua traducção ao pé da letra, atendo-se mais á physionomia das palavras do que á sua significação.*

*Entre os vocabulos tão barbaramente tratados pelo extraordinario burocratico está* échantillon. *Dizia o livro que, para analysar determinada marca de manteiga, se deve começar por tomar uma amostra, etc. Amostra em portuguez é o* échantillon *francez, como toda gente sabe.*

*Não entendeu assim o funccionario do Ministerio da Agricultura e traduziu* échantillon *por* ESCANTILHÃO, *que os diccionarios definem por "uma antiga medida com que se regulavam as distancias nos trabalhos agricolas".*

*E ahi está uma linda amostra... do que são certos funccionarios da Agricultura.*

O sr. Carlos Peixoto, relator da Receita, fez visitas a varias repartições, afim de colligir alguns dados para a elaboração de seu parecer.

Dessa pesquisa resultou ficar conhecendo o deputado mineiro o ninho de [illegible] que é o porto do Recife. Os fiscaes de construcção tem esse ordenados, e, muitos delles, sem conhecerem sequer o cáes, percebem aqui, além dos vencimentos respectivos, diarias que variam de 15$000 a 50$000, e servirem fóra da séde da repartição.

Ainda não é tudo. O governo paga a tres advogados para funccionarem nas desapropriações judiciarias, coisa que não se faz ha muito, porque as [illegible] necessarias já foram desapropriadas.

No nocturno paulista, seguiu hontem para S. Paulo o illustre dr. Candido Rodrigues.

O dr. Candido Rodrigues teve a amabilidade de nos trazer os seus [illegible], gentileza pela qual nos mostramos bastante penhorados.

Ao ministro da Guerra não póde passar despercebida a situação do capitão Philadelpho Rocha, ex-commandante da policia do Estado do Rio. Nos tempos do general Vespasiano de Albuquerque, o sr. Philadelpho teve ganas de ser deputado federal, e para [illegible] obteve [illegible] uma licença.

De modo que, sem fazer coisa alguma, o capitão Philadelpho permanecerá certamente até maio, á espera de ver se entra, ou não, para a Camara dos Deputados. O ex-ministro da Guerra não teve a minima relutancia em consentir nisso, si bem que timbrasse em fazer voltar ao serviço activo da fileira todos os officiaes que se encontravam, ahi pelos Estados, no desempenho de commissões de confiança dos governadores e presidentes, adversarios do marechal Hermes e do senador Pinheiro Machado.

Mas a situação do sr. Philadelpho é tanto mais de ser modificada quanto é verdade que, mesmo licenciado que esteja, elle se vae tornando pernicioso á ordem publica, transformado que está em perturbador dessa mesma ordem, tramando um desaguisado de força na vizinha cidade de Nictheroy.

Já ha dias, denunciámos as suas visitas feitas a deshoras á Força Policial do Estado do Rio. O capitão Philadelpho tornou-se assim um official passivel de ser pelo menos reprehendido. E' o que deve ser feito pela autoridade competente.

Podemos affirmar que não tem fundamento a local d'*A Epoca* sobre a substituição do brim kaki pelo brim pardo, no uniforme do Exercito.

Segundo nos declarou o general Faria, nenhum corpo adoptou o brim pardo pelo kaki, nem poderia fazel-o, porquanto os supprimentos de fardamentos são feitos pelo Departamento da Administração e esta repartição não está habilitada a fazer tal.

E' interessante o sr. Horacio de Magalhães, ex-auxiliar do sr. Botelho, no Estado do Rio.

Emquanto o sr. Wenceslão Braz prima em affirmar que no quadriennio do seu governo a verdade eleitoral ha de ser um facto, o ex-secretario geral do Rio de Janeiro declara abertamente, em plena rua, que tem de s. ex. promessa formal do seu reconhecimento na Camara dos Deputados, na proxima legislatura, embora o seu nome figure nos mappas com mil votos apenas!

Interessante, não é?

O presidente da Republica assignou hontem o decreto exonerando o actual director da Colonia Correccional dos Dois Rios e nomeando em substituição o dr. Manoel Lobato Carneiro da Cunha.

Foi nomeado director da Oeste de Minas o sr. Agostinho de Castro Porto. A nomeação recaiu sobre um moço bem conceituado na sua classe, que promette tomar a serio as suas funcções e imprimir á Estrada uma direcção conveniente e reparadora, dentro do programma de regeneração do governo. Mas este não deve ficar na substituição do director, se quer endireitar a Oeste de Minas. Vá por deante, demitta todo o pessoal que lá foi posto, como por exemplo o sr. Candido Mariano, só por politica e para fazer politica pessoal, que nunca se occupou de outra coisa, descurando completamente seus deveres, e cuja acção só tem sido damnosa ao interesse publico — o da União, a quem pertence a Estrada e o seu custeio, e o da população da importantissima zona mineira, a que ella serve.

Esteve hontem no edificio do Senado uma commissão dos engenheiros incumbidos da fiscalização das estradas de ferro, entendendo-se com o sr. Glycerio a respeito do serviço federal que lhes é affecto.

O Thesouro Nacional retirou hontem da Caixa de Conversão mais 150.000 libras esterlinas, entrando com as notas conversiveis equivalentes.

Essa partida de ouro, que foi recolhida ao Banco do Brasil, será remettida, como foi a anterior, em cambiaes, para Londres, para as despesas com o antigo *funding loan*.

A commissão de Marinha e Guerra do Senado lavrou hontem parecer favoravel á proposição da Camara dos Deputados, que extingue o logar de 2º tenente picador dos corpos montados, de que trata o art. 120 da lei n. 1.860, de 24 de janeiro de 1908, sendo transferidos para o corpo de intendentes, nos respectivos postos, os tres actuaes segundos-tenentes picadores.

Não queremos discutir, agora, o acerto deste projecto.

Mas, o que não nos póde deixar de impressionar, é a pressa que a commissão de Marinha e Guerra teve em lavrar o parecer, quando assumptos maiores aguardam, nas pastas, o parecer dos relatores.

A pouco e pouco, sorrateiramente, vae sendo lançada nos corredores da policia e do Ministerio da Justiça, a extravagancia de que, estabelecida entre nós a policia de carreira, os cargos de commissarios só deverão ser desempenhados por bachareis, dado que os commissarios de um momento para outro poderão chegar á posição de delegados.

Evidentemente ha nisso um absurdo. A policia de carreira não presuppõe que façam parte da sua estructura technica apenas funccionarios que tenham cursado uma escola de direito. O que della se exige é que prepare, com o apuro profissional, competencias em serviços policiaes, o que positivamente não sae prompto e acabado de uma academia, mas de dia a dia em contacto com os transgressores da lei e com os recursos por elles postos em pratica para fugir á acção repressiva da autoridade publica.

Depois, ha na actual policia, apezar da sua desorganização, commissarios capazes, probos, competentes, que, sem mesmo serem formados, podem na hora precisa desempenhar os deveres de um bom delegado. Forçosamente, o sr. Aurelino Leal, e o ministro da Justiça, e o governo não vão privar a policia desses elementos por suggestões incomprehensiveis de uma carta de bacharel. Tanto mais quanto esses elementos são bem conhecidos e acreditados no seu meio profissional.

Toda gente espera que a nossa policia deixe de ser o que é actualmente: um simples refugio de apadrinhados da politicagem. Mas ninguem deseja que ella seja reformada obedecendo a um prejuizo theorico, qual o que acabamos de apontar. E' necessario que sejamos praticos, aproveitando na policia de carreira os competentes para desempenhal-a, estejam elles onde estiverem, possuam ou não um rubi no index da mão direita.

Não deve o governo opinar pela extravagancia.

Estiveram hontem no gabinete do ministro da Viação os chefes de serviço das seguintes repartições dependentes daquelle ministerio: director da E. de F. Central do Brasil, director da E. de F. Itapura a Corumbá, inspector geral de navegação, director geral dos Correios e director geral da Repartição de Aguas e Obras Publicas, que conferenciaram com o titular dessa pasta sobre varios assumptos de serviço publico.

O publico, que nem sempre se inquieta com as manobras da politica e não raro volta as costas a essa comedia, póde agora julgar que especie de governo é esse do Estado do Rio. A sua imprensa mercenaria de vez em quando nos fala da compostura e da carranca desse sr. Oliveira Botelho.

Pois agora, com compostura e tudo, mandou o seu governo aggredir, nas ruas de Nictheroy, o estimado solicitador Leoncio de Oliveira Pinto, por ter sido testemunha na justificação do senador Nilo Peçanha.

E estamos no regimen da legalidade!

Com o dr. Sabino Barroso, ministro da Fazenda, conferenciaram hontem, longamente, o dr. Homero Baptista, presidente do Banco do Brasil, e Augusto Ferreira, presidente da Companhia Docas da Bahia.

O sr. Angelo Pinheiro Machado, irmão do general Pinheiro Machado, além de ser o pae do autor da tentativa de assassinato contra o dr. Edmundo Bittencourt, possue na familia outra joia: o sr. Sebastião Ribas, seu genro.

Sebastião Ribas é conhecidissimo em S. Paulo, não só porque lá reside ha bastante tempo, como tambem por haver dado um desfalque de 80:000$ quando collector federal no Estado. E' desnecessario dizer que o genro do sr. Angelo não repoz esse dinheiro nos cofres nacionaes e que o proprio inquerito de que resultou a sua demissão foi geitosamente abafado.

Mas, não é a antiga historia do desfalque dos 80:000$000 que nos leva hoje a perder tempo com o sr. Sebastião Ribas. O motivo destas linhas é o premio que elle recebeu e desfructa por esse seu lindo feito de bom collector: a concessão das fazendas *Baruhy* e *Tamboré*, de propriedade do Ministerio da Guerra, e distantes quarenta minutos da capital paulista. Ambas têm cinco leguas quadradas e estão situadas na zona mais rica de madeiras. Quando o feliz genro do sr. Angelo soube disso, dispoz-se a enriquecer de uma vez: arvorou-se em exportador de madeiras. E assim elle se tornou um dos maiores fornecedores de varias estradas de ferro, auferindo seguramente para mais de duzentos contos de réis de lucro liquido com o negocio.

Não ficam ahi, porém, os seus processos de fazer fortuna rapida: o sr. Ribas é homem para mais. Senão vejamos: por occasião das manobras ultimamente levadas a effeito pelas forças da região daquelle Estado, o respectivo inspector, general Luiz Cardoso, foi levado a representar ao então ministro da Guerra, sr. Vespasiano, pedindo-lhe limitasse a fabulosa verba de transporte nas estradas que o concessionario das referidas fazendas esgotara inteiramente com incalculavel prejuizo das necessidades da guarnição.

Ahi ficam estas coisas edificantes. Na pasta da Guerra está, felizmente, um homem que não pactúa com bandalheiras nem se curva aos mandões da terra.


### Não ha mais crise

O RESTAURANTE CASCATA BAIXOU SEUS PREÇOS


O Thesouro Nacional pagará segunda-feira proxima as folhas do montepio da Viação.


### BANCO MERCANTIL DO RIO DE JANEIRO

*67, rua Primeiro de Março, 67*

Presidente, João Ribeiro de Oliveira e Souza; director, Agenor Barbosa.

Banco de Depositos e Descontos.

Faz todas as operações bancarias


O director do Patrimonio do Thesouro Nacional visitou hontem os proprios nacionaes, situados no Sylvestre e presentemente á disposição do palacio do Cattete.

## Pingos & Respingos

Foi aberto inquerito para apurar a causa da morte de um menor do Asylo dos Menores Abandonados, dado como victima de insolação.

Trata-se naturalmente de um caso identico ao da epidemia que assolou a Ilha das Cobras no principio do quadriennio Hermes.

*

Uma prophecia da madame Zizinha:

"Vejo modificações no ministerio: dos ministros, em sete mezes, um por morte, outro porque não presta."

Apostamos que qualquer um dos ministros preferirá, na peor das hypotheses, ser o que não presta.

*

Rosa, menor de quatorze annos, foi presa a bordo do "Bahia", quando tencionava fugir em companhia de um sargento.

Rosa, que morava com a familia na fortaleza de Santa Cruz, declarou na delegacia que queria fugir por estar aborrecida com a vida da fortaleza.

Além disso, a menina não era canhão; a vida insipida da "fortaleza" levou-a a commetter aquella "fraqueza".

*

A menina Yolanda Quarteira, fugida do Asylo Bom Pastor, declarou tel-o feito por não se poder acostumar áquella vida triste.

E tem razão; nesta época de Natal é mais divertido ser pastorinha de rancho, que estar arranchada no Bom Pastor.

*

Anda a policia ás voltas com o professor Pacú, que mandou uma cliente desta para melhor. E' uma clamorosa injustiça: desde que a reforma do ensino instituiu os doutores de setecentos e vinte á duzia, o direito de despachar os clientes para o outro mundo lhes deve ser reconhecido como aos doutores de verdade.

*

Uma emenda do sr. Mauricio de Lacerda manda voltar á actividade os funccionarios aposentados que tiverem menos de 70 annos.

A emenda não fala em annos de serviço publico; que destino dar, por exemplo, ao sr. Epitacio, que tem, apezar dos seus quarenta janeiros, mais de setenta annos de serviço?

Cyrano & C.

## BALANÇO SEMESTRAL

Está concluido o balanço commercial do Brasil no primeiro semestre do anno corrente, comparado com egual periodo do anno anterior. A Estatistica entregou hontem á publicidade o volume de tabellas referentes a esse balanço, que vem bem a proposito para o estudo da nossa situação economica.

A verba total attingida pela nossa exportação, apezar da desvalorização do café e da borracha, não autorizava, considerada isoladamente, os pavores, a crise tremenda em que o paiz tem vivido nos ultimos tempos, e que mais se accentuaram depois da declaração da guerra na Europa. De facto, a confrontação dos valores officiaes da exportação dá o seguinte resultado:

1º semestre de 1913. 413.783 contos
Idem de 1914. . . . 412.621 "

Differença contra 1914. . . . . . . 1.162 "

A differença apontada, contra o movimento da nossa exportação no anno corrente, não merece menção, pela insignificancia que accusa.

Estamo-nos referindo á exportação sómente de productos brasileiros. A que diz respeito a especies metallicas e notas de banco estrangeiras, não está incluida nos algarismos que acima ficam expostos.

Por classes, a exportação foi, em contos de réis:

| *Classes* | 1913 | 1914 |
|---|---|---|
| Animaes e seus productos. . . . | 26.482 | 25.627 |
| Mineraes e seus productos. . . . | 4.602 | 6.148 |
| Vegetaes e seus productos. . . . | 382.699 | 380.846 |
| Total. . . . . | 413.783 | 412.621 |

Vejamos agora a importação de mercadorias sómente:

No 1º semestre de 1913. . . . . . . 524.583 contos
Idem de 1914 . . . 353.663 "

Differença contra 1914. . . . . . 170.920 "

E' deveras sensivel a differença para menos accusada pela importação, differença que, em ouro, corresponde a 101.306 contos. Mas ha a notar que o declinar da importação attingiu desfavoravelmente, mas de fórma directa, sómente ao Thesouro, que deixou de receber, pelos impostos de importação e addicionaes, cerca de 61.000 contos, ouro. Quanto ao commercio, a reducção da importação correspondeu á correlativa reducção de encargos em ouro a pagar no estrangeiro.

Balanceada a importação e a exportação no 1º semestre de 1914, temos:

Importação. . . . . 353.663 contos
Exportação. . . . . 412.622 "

Saldo. . . . . . 58.959 "

Evidentemente, sob o ponto de vista da permuta de mercadorias, a situação do Brasil melhorou sensivelmente.

Quanto ao movimento de entrada e saida de especies metallicas e notas de banco, a Estatistica accusa o seguinte:

Importação. . . . 7.504 contos ouro
Exportação. . . . 50.467 " "

*Deficit*. . . . 42.963 " "

Como o saldo, em ouro, da exportação sobre a importação de mercadorias, foi de 34.938 contos, segue-se que, balanceado com elle o movimento de especies metallicas e notas de bancos, verifica-se um *deficit* verdadeiro de 8.020 contos, em 30 de junho ultimo.

Dos paizes de onde effectuamos importações de mercadorias, destaca-se a Grã-Bretanha, que nos vendeu 79.871 contos, além do que foi adquirido das colonias inglezas, no total de 13.252 contos. O segundo logar, na lista dos paizes nossos fornecedores, cabe á Allemanha, a quem compramos 71.494 contos. Só depois vêm os Estados Unidos, com 50.250 contos; depois delles, a Argentina, com 34.784 contos, e a França, com 31.243 contos.

Cabe o sexto logar a Portugal, que vendeu ao Brasil 15.899 contos, emquanto que a Italia só attingiu a 13.500 contos, pouco mais do que a Belgica, que nos forneceu 12.773 contos.

São estes os numeros principaes em relação aos paizes que nos forneceram mercadorias.

Em relação áquelles que compraram ao Brasil os productos da nossa exportação, a Estatistica offerece as seguintes informações: coube aos Estados-Unidos o primeiro logar, com 153.053 contos, seguindo-se por valores: Grã-Bretanha, 67.250 contos, além de 2.811 contos para as possessões britannicas; Allemanha, 60.870 contos; França, 30.757 contos; Hollanda, 21.810 contos; Argentina, 16.716 contos; Austria, 13.121 contos; Belgica, 9.619 contos; Italia, 4.521 contos, e Portugal, 4.283 contos.

Nos paizes que nos fornecem farinha de trigo contam-se: a Argentina, que nos remetteu, no 1º semestre do anno corrente, 7.159 contos; os Estados Unidos, 7.053 contos; a Austria-Hungria, 28 contos; o Uruguay, 191 contos. O valor total da farinha comprada pelo Brasil attingiu a 14.540 contos.

A importação do trigo em grão foi

no valor de 26.140 contos. Emquanto diminue a importação da farinha, augmenta a do trigo em grão.

Em resumo: não houvesse a constante drenagem do ouro para o estrangeiro, trabalho esse a que se tem consagrado com grande afan os bancos estrangeiros, e a crise estaria muito attenuada, não existiria mesmo no Brasil. Ainda assim, póde affirmar-se que a principal causa das nossas precarias condições economicas reside de preferencia nos erros, nos esbanjamentos em que foi inegualavel o governo do marechal Hermes, pois o effeito delles é que está pesando sobre toda a nação, apezar da desvalorização do café e da borracha.

Sortes Grandes — Centro Loterico.

Escrevem-nos:

"A Camara dos Deputados approvou em segunda discussão uma disposição do projecto do orçamento do Interior, em virtude da qual ficará o governo autorizado a reformar o ensino secundario.

Entre as bases comprehendidas nessa autorização, figura a que estabelece taxativamente que os directores dos institutos officiaes de ensino serão nomeados pelo governo e por este poderão ser livremente demittidos.

Pois bem: em circular n. 24, de 7 do corrente, o presidente do Conselho Superior de Ensino recommendou aos directores dos institutos officiaes de ensino que providenciem immediatamente para que, sem a menor demora, se proceda á eleição dos directores de taes institutos. Parece evidente o intuito de annullar a reforma que o Congresso vae autorizar o Poder Executivo a fazer, pois é claro que, eleitos por dois annos, esses directores, ficarão durante esse periodo, os estabelecimentos de ensino inteiramente fóra da fiscalização do governo, que só intervirá para conceder as gordas subvenções que tornam hoje o ensino muito mais pesado ao Estado do que antes da desofficialização decretada pela lei Rivadavia.

E' de esperar, porém, que o presidente da Republica, com o desejo que tem manifestado de querer melhorar o estado do ensino, hoje em completa ruina, não permittirá que se effectuem taes eleições, que impediriam, por dois annos, a realização dos nobres intuitos que deve ter s. ex. quanto ao grande problema da instrucção, que pela sua delicadeza e elevação affecta mais do que qualquer outro aos progressos futuros do nosso paiz."

"Elixir de Nogueira" — Cura ulceras.

Reuniu-se, hontem, sob a presidencia do sr. Cunha Machado, a commissão de Constituição e Justiça, da Camara.

O sr. J. M. de Figueiredo apresentou o seu parecer a respeito do credito de 362:027$327, concedido a Alvaro José do Nascimento e outros, em virtude de sentença judiciaria.

Entre os demais assumptos discutidos pela commissão, figurou a prorogação da moratoria.

Travou-se longo debate, em que tomaram parte, além dos membros da commissão, tambem os deputados Cincinato Braga e Cardoso de Almeida.

O primeiro destes deputados paulistas declarou, entre outras coisas, que se soubesse que o seu projecto de prorogação da moratoria ia ser enxertado das monstruosidades que lhe impingiram, não o teria apresentado. Prefere ver o seu projecto cair, a vel-o passar tal como na segunda discussão.

Após calorosa discussão ficou definitivamente assentada a prorogação da moratoria, de accordo com o projecto já conhecido, salvo ligeiras modificações, inclusive suppressão dos artigos 7° e 8°.

A emenda mandando que "nos executivos por alugueis o prazo de pagar sob pena de penhora será de 10 dias em vez de 24 horas, tambem foi approvada.

TRATAMENTO DAS MOLESTIAS PELAS GRANDES MEDICAÇÕES PHYSICAS, PELO ESPECIALISTA

Dr. Alvaro Alvim — Exame pelos raios X. Cura todas as molestias nervosas pela electricidade. Trat. do beri-beri, da diabete, da anemia, da obesidade dos rheumatismos, etc. Largo da Carioca, 11, 1° andar, de 10 1/2 ás 4

Como é de praxe, o director da Secretaria da Camara, no ultimo mez de legislatura faz a designação dos funccionarios da Secretaria para servirem de secretarios das seis commissões de inquerito, que têm de funccionar no serviço de verificação de poderes.

Hontem, o dr. Rodolpho Ferreira, director da Secretaria, fez distribuir da seguinte fórma esse serviço:

1ª *commissão de inquerito*. — (Amazonas, Pará, Maranhão, Piauhy, Ceará Rio Grande do Norte) Joaquim Salles, secretario; Pericles Velloso e Paula Lopes, auxiliares.

2ª *commissão de inquerito*. — (Parahyba, Pernambuco, Alagôas e Sergipe) Netto Machado, secretario; Francisco Modesto e Barbosa Lima, auxiliares.

3ª *commissão de inquerito*. — (Bahia, Espirito Santo e Districto Federal) Aureliano de Vasconcellos, secretario; Gonçalves Ferreira e Baptista Junior, auxiliares.

4ª *commissão de inquerito*. — (Rio de Janeiro e S. Paulo) Otto Prazeres, secretario; José Regis e Augusto Modro, auxiliares.

5ª *commissão de inquerito*. — (Minas Geraes) Ernesto Alecrim, secretario; Amilcar Marchesini e Antonio Salles, auxiliares.

6ª *commissão de inquerito*. — (Paraná, Santa Catharina, Rio Grande do Sul, Matto Grosso e Goyaz) José Angelo, secretario; Eugenio Padilha e Agricio Azevedo, auxiliares.

"LORD" Cigarros, ponta de cortiça, para 200 réis, com brindes. Lopes, Sá & Comp.

O ministro da Fazenda, attendendo á solicitação do presidente da commissão de Finanças, do Senado, remetteu-lhe hontem as demonstrações da despesa annual, feita por conta da verba — Pensões, Montepio militar da Marinha e Guerra e Montepio civil dos diversos ministerios.

Elixir de Nogueira cura flores brancas

O dr. Sabino Barroso, ministro da Fazenda, enviou ao 1° secretario do Senado a mensagem em que o presidente da Republica respondendo á do presidente do Senado, solicitando esclarecimentos sobre a proposição da Camara dos Deputados, tornando extensiva aos funccionarios das Caixas Economicas Federaes nos Estados do Rio, Minas, Bahia, Pernambuco, S. Paulo e Rio Grande do Sul as vantagens de aposentadoria que competem aos funccionarios publicos federaes communica que ao poder executivo não parece opportuna a conversão do referido projecto em lei.

MISSAS DE HOJE

Rezam-se as seguintes por alma de: Joaquim Peres, ás 9 horas, na egreja de S. Francisco de Paula.

José Gomes Valle, ás 9 horas, na egreja da Candelaria.

Manoel Joaquim da Silva, ás 9 horas, na egreja da Candelaria.

José Antonio Ribeiro, ás 11 horas, na egreja do Arrozal do Pirahy.

Patricio Augusto de Lima Carvalho, ás 9 1/2 na egreja de S. Francisco de Paula.

Luiz Placido Corrêa, ás 9 horas, na egreja de Sant'Anna.

Mme. Mélanie Gros, ás 9 1/2, na egreja de N. S. do Parto.

Augusto Lopes de Carvalho, ás 9 horas, na matriz do Coração de Jesus.

Carolina Rubessi Cuminiecini, ás 9 horas, na matriz do Sacramento.

Mario Soares Martins, ás 9 horas, na egreja da matriz da Gloria, largo do Machado.

Francisco de Paula Castro, ás 9 1/2, na egreja do Sacramento.

Eugenio Fontainha Filho, ás 9 horas, na egreja da matriz da Gloria, largo do Machado.

Virginio Lopes Teixeira, ás 9 horas, na egreja do Santissimo Sacramento.

Sylvio de Azeredo Coutinho, ás 9 1/2, na egreja de S. Francisco de Paula.

# VIDA POLITICA

## As opiniões do sr. Jacques

O sr. Jacques Ourique esteve hontem, no senado, em grande actividade.

Está, muito naturalmente, o deputado pelo Espirito Santo, empenhado em garantir a sua reeleição pela terra dos *capichabas*.

Mas, estes, de accordo com a opinião, já externada por gente do governo, estão dispostos a excluir todos os elementos estranhos á politica local e, bem assim, *as aves de arribação*.

Claro, pois, que na organização da futura chapa predominará o criterio do aproveitamento das forças politicas do Estado.

Elixir de Nogueira, cura manchas da pelle.

A proposito dos orçamentos, escrevem-nos:

"Sr. redactor do *Correio da Manhã*. — Para mostrar o criterio da commissão de Finanças, da Camara, na organização do orçamento para 1915, pedimos a v. para examinar o que fez ella em relação á Inspectoria Federal das Estradas. Concorrendo, como é facil verificar nos respectivos contratos, as companhias concessionarias com cerca de 1:800 contos para a fiscalização dos serviços contratados, a commissão dota este serviço com 1.149!

E', como muito bem disse o deputado João Vespucio, quando discutiu o orçamento do Ministerio da Viação, uma optima reforma para os empreiteiros! Ainda mais: cortando cargos occupados por funccionarios com mais de 10 annos de serviço federal cria dois logares de auxiliares de estatistica na mesma repartição!

Pedimos encarecidamente a publicação destas linhas, protestando o nosso reconhecimento por esse obsequio. — Att.° patricio — *J. Liberato*."

## CORREDORES DA CAMARA

O elevador ia descer completamente cheio e entre os deputados que constituiam a sua carga estava o sr. Figueiredo Rocha.

— Ha aqui um que pesa de mais e que fará quebrar a machina, disse, receioso, o sr. Martim Francisco.

— E', atalhou o sr. Irineu, certamente o Figueiredo, que tem comsigo uma coisa de muito peso: a fé de officio.

* * *

A *Gazeta* chamou o sr. Carlos Peixoto *joven triste*.

O sr. Dionysio Cerqueira, que conhece os bons escriptores portuguezes, logo atalhou:

— Com a Camara aqui na praia da Lapa, o que o Peixoto tem são *tristezas á beira-mar*.

* * *

O sr. Simeão Leal:

— Ora vou-lhes dizer os nomes dos Estados segundo a moderna designação, que aprendi ha dois dias: o Ceará chama-se Cocacea, por causa dos seus côcos; a Bahia, Vatapacea, por causa do vatapá; Alagoas, Sururuacea, por causa do sururú de Maceió!...

— E a Parahyba, atalhou o sr. Barros Lins, Castracea, por causa do Castro Pinto.

O sr. Simeão desmaiou.

Bebam só Café Idéal

O ministro da Fazenda transmittiu ao 1° secretario do Senado Federal a mensagem do presidente da Republica, relativa á resolução do Congresso Nacional determinando que o Tribunal de Contas, sempre que proceder ao *registro sob protesto*, de um contrato firmado pelo governo, na communicação que dirigir ás mesas das duas casas do Congresso, além de a motivar, a faça acompanhar da copia do parecer do representante do Ministerio Publico, da decisão que recusar o registro, da exposição de motivos do ministro respectivo e de um exemplar do contrato registrado sob protesto.

COMPANHIA DE SEGUROS VAREGISTAS. — Rua Primeiro de Março n. 37.

O ministro da Agricultura receberá hoje, em audiencia especial, o sr. Etienne Lanel, ministro da França, que apresentará a s. ex. o sr. J. Caillaux.

Escrevem-nos:

"Sr. redactor do *Correio da Manhã*. — O artigo de hoje, 11 do corrente, do seu conceituado jornal sob o titulo *A Moratoria* mereceu nas rodas commerciaes os mais elevados elogios.

"Effectivamente a situação do commercio continúa afflictiva, pois os srs. banqueiros que fortaleceram suas caixas de uma forma positiva, graças aos pagamentos que o commercio vae fazendo com um sacrificio enorme, não ajudam este pobre commercio na mais insignificante operação.

"Conforme carta que escrevi a V., estou certo que as unicas providencias para regular a vida commercial do Rio dependem unica e exclusivamente do seguinte:

*a*) O pagamento das contas do governo que continuam sem solução, como por exemplo o celebre credito para a Central, que depois de formidaveis esforços saiu da Camara dos Deputados e agora está dormindo no Senado.

*b*) O apparelhamento do Banco do Brasil não só para descontos como para redescontos, porém que o Banco comprehenda a sua missão e facilite os negocios, e não continue a ter a orientação de medicos e bachareis.

*c*) Suspensão immediata da moratoria para voltar a confiança na praça.

"Como commerciante e lidando no alto commercio, estou convencido de que taes medidas regularizarão os negocios.

"A moratoria está nos trazendo prejuizos incalculaveis, pois o signatario da presente deve uma letra de dez contos que foi obrigado a usar da moratoria porém como compensação tem em mão letras vencidas no valor de noventa contos, cujos devedores estão dependendo das celebres contas da Central, as quaes, na sua maioria, quando pagas, vão reforçar ainda mais as caixas dos bancos, pois taes contas estão em grande parte caucionadas nos bancos, e se o pagamento das contas não coincidir com o apparelhamento do Banco do Brasil continuaremos na mesma. — Admirador e constante leitor, — *Elmano S. da Silva*."

Concurso e Vanille

Cigarros especialidade-Veado

Luxo e perfeição

A Thesouraria Geral do Thesouro Nacional fez hontem os seguintes pagamentos:

| | |
|---|---|
| Pagadoria da Marinha. . | 50:000$000 |
| Correio Geral. . . . | 50:000$000 |
| Pagadoria da Guerra. . | 50:000$000 |
| 1ª pagadoria do Thesouro. . . . . . . | 100:000$000 |
| 2ª dita. . . . . . | 66:570$000 |
| emessas ás delegacias fiscaes. . . . . . | 50:000$000 |
| Depositos e cauções. . . | 1:170$000 |
| Total. . . . . . . | 367:740$000 |

A's 1ª e 2ª pagadorias effectuaram hontem diversos pagamentos respectivamente, nas importancias de 76:130$ e 38:743$274, papel e 72:586$666, ouro.

Bom Café, Chocolate e Bombons — Só no MOINHO DE OURO

O dr. Carlos Maximiliano, ministro do Interior, transferiu a sua residencia do Hotel da Tijuca para a praia do Flamengo n. 252.

O ministro da Marinha visitou hontem o cruzador *Tamandaré*, tendo assistido aos exames de artilharia.

O director do Patrimonio do Thesouro Nacional reiterou hontem ao director da Contabilidade da Guerra o pedido feito em fevereiro do corrente anno, no sentido de serem descontados 15 "|" nos vencimentos do tenente-coronel Alfredo José da Costa, por estar esse official residindo num proprio nacional situado na Quinta da Boa Vista.

FEITICEIROS E CURANDEIROS

# A policia apura uma grave denuncia contra o "Professor Baçú"

Teve proseguimento hontem na delegacia do 6° districto o inquerito aberto para apurar a denuncia apresentada pelo sr. Lauriano de Moraes contra o curandeiro *Professor Baçú*, accusado de ser o causador da morte da esposa do queixoso, d. Josephina dos Santos Moraes.

Já em nossa passada edição tratámos do assumpto detalhadamente, mostrando aos nossos leitores como havia agido o curandeiro para conseguir o attestado da infeliz senhora, talvez victima de suas drogas de charlatão ousado e explorador.

As autoridades ouviram hontem o *Professor Baçú*, que, com um desplante digno de sua audacia, declarou que a doente fôra entregue aos seus cuidados já ás portas da morte, tendo melhorado com o regimen a que á sujeitara vindo a fallecer em consequencia de uma recaida devida a um golpe de ar que recebera.

Para destruir, porém, as allegações do curandeiro, quanto ás melhoras de d. Josephina, consta dos autos a correspondencia trocada entre elle e o marido de sua victima, pela qual se vê que ao contrario do que disse o charlatão o estado de d. Josephina durante o tempo em que estava se tratando com o *Professor Baçú*, sempre se aggravou até ao desfecho fatal.

Já foram iniciadas as pesquizas chimicas das drogas remettidas pela policia ao Gabinete Medico Legal, e caso n... ellas resultado satisfatorio, o delegado do 6° districto requisitará a ... da infeliz senhora, que se acha enterrada no cemiterio de São Francisco Xavier.

O dr. Seabra Junior vae tambem apurar no inquerito a responsabilidade do dr. Cecilio Magalhães, que firmou o attestado de obito.

Para que os nossos leitores apreciem a audacia do curandeiro, abaixo transcrevemos a carta que dirigiu elle ao *Correio da Manhã*, com a significativa assignatura de *Professor Baçú*:

"Sr. redactor do *Correio da Manhã* — Subordinado ao titulo "A policia apura", etc., appareceu hoje pelas columnas do ... jornal, referencias sobre um facto que se diz dado com minha pessoa, e que não traduz, em absoluto, a expressão da verdade. E, senão, vejamos: Em fins do mez de agosto do anno corrente, fui procurado em minha casa, á rua D. Polixena n. 93, Botafogo, pelo sr. Laureano de Moraes, que se fazia acompanhar por um outro cavalheiro. Pediram-me que, por meio do occultismo, viesse eu se podia minorar os males da esposa daquelle senhor, a qual, apezar de ha muito tratada por summidades medicas, continuava enferma, se aggravando de dia para dia os seus males. Bastou um ligeiro exame para que eu comprehendesse que se tratava de um caso de *tuberculose*, molestia esta que já havia victimado a progenitora desta distincta senhora. Declarei então que nada podia fazer. Mas, por instancias do seu esposo e do outro cavalheiro, que se mostravam muito afflictos, e tão sómente com intuito de tranquillizal-os, prometti que faria tudo no sentido de suavizar os seus males.

Sujeitei então a cliente ao regimen caseiro da agua de bananeira de S. Thomé e do elixir de Mastruço. As melhoras foram promptas, a ponto da minha cliente, que não deixava o leito, poder mudar de residencia (de Paula Mattos para a rua Carmo Netto n. 239), e ainda mais: fazendo com os proprios pés o percurso de um para outro logar. Dias depois, houve, por infelicidade, uma mudança brusca do tempo; uma forte rajada de vento abriu a porta da rua, vindo bater de chofre sobre aquelle organismo já tão debilitado, sendo, como presumo, e como todos de bom senso devem acceitar, esta a circumstancia dolorosa e imprevista a causa da sua morte, que se verificou em dias do mez de outubro, pela recaida da enferma. Este caso, conforme foi noticiado pelos jornaes, é um ... de inverdades, com o unico objectivo de tornar culpado quem em verdade não tem a menor culpa no triste desfecho.

A verdade virá á tona com o correr dos factos e terei eu então, mais uma vez, o ensejo de apreciar o quilate do premio de tantos sacrificios e tanta dedicação, que me dão os ingratos.

Certo de que dareis publicidade a estas ligeiras linhas, em satisfação ao publico, subscrevo-me, att°., cr°. obr°.— Professor Baçú."

O ministro da Fazenda submetteu á assignatura do presidente da Republica os decretos, nomeando:

o 1° escripturario da Alfandega de Santos Ricardo Mendes Gonçalves para exercer, em commissão, o cargo de ajudante de inspector da mesma Alfandega;

a pedido, o 2° escripturario da Delegacia do Thesouro no Estado do Espirito Santo, Alfredo Camara para o logar de 4° escripturario do Thesouro; e

o 4° do Thesouro Licio Martins de Souza para o logar de 2° escripturario daquella delegacia.

O dr. Sabino Barroso, ministro da Fazenda, dispensou hontem todo o pessoal encarregado do Tombamento dos Proprios Nacionaes.

### AINDA O CASO DOS OPERARIOS DA FIRMA TRAJANO DE MEDEIROS

Os operarios da firma Trajano de Medeiros & C., que ha mezes estão no desembolso dos seus salarios, que actualmente se acham em grève pacifica, foram hontem, ás 4 1/2 da tarde, ao escriptorio dessa firma, á rua de S. José 76, fazer duas intimações aos seus antigos patrões. Em primeiro logar, os operarios pediram ao gerente, dr. Trajano de Medeiros, que mandasse proceder ao immediato pagamento do que lhes era devido; em segundo logar, caso a firma não os pudesse satisfazer de prompto, que marcasse então um prazo definitivo para liquidar de vez os seus compromissos.

O dr. Trajano de Medeiros respondeu-lhes que, no momento, qualquer das duas condições era materialmente impossivel, em vista da regularização dos seus pagamentos só se effectuar quando o governo pagar á firma o que lhe deve, na importancia de 3.000 contos, mas que, dessa quantia, 3.150 dependem ainda da approvação pelo Congresso dos creditos pedidos pelo presidente da Republica. Accrescentou o dr. Trajano que o governo estava empenhado em regularizar a situação dos seus credores. Em face desta resposta, os operarios dissolveram-se, francamente aborrecidos com a solução, ... do a policia, por precaução, mandado um pequeno contingente de praças da Brigada estacionar nas immediações do escriptorio.

Segundo informações que nos prestou a firma Trajano de Medeiros & C., esta já pagou aos seus operarios, depois que estes se declararam em grève, cerca de 120 contos de réis. O governo está na obrigação de solver quanto antes os seus compromissos com estes e outros credores, afim de que não tenhamos mais tarde scenas violentas. ... Os credores do governo só esperam receber os dinheiros que têm ... para pagar os seus operarios, e estes, os mais necessitados, têm justos motivos para reclamarem aquillo que ganharam honradamente, no trabalho duro das officinas.

Como o governo, o Congresso deve apressar a situação dos referidos creditos, concorrendo efficazmente para desafogar a situação afflictiva desses operarios.

O dr. Trajano de Medeiros, por sua firma social e como representante de credores da E. F. Central do Brasil, procurou hontem o dr. Tavares de Lyra, ministro da Viação, para pedir que mande instituir desde já o exame prévio das contas a que se refere o credito de 51.680 contos, autorizado pelo projecto da Camara dos Deputados, n. 69, de 1914. Não tendo podido falar a s. ex., o dr. Trajano voltará amanhã, para apresentar o pedido, em vista do maximo interesse que têm os credores, já em mostrar que suas contas nada têm de duvidosas, já em que o pagamento respectivo não seja ulteriormente retardado por providencias que poderão ser tomadas desde já.

### O DR. MAXIMILIANO VISITA A CASA DE DETENÇÃO

O dr. Carlos Maximiliano, ministro da Justiça, em companhia do tenente-coronel João Augusto da Costa, visitou hontem a Casa de Detenção, percorrendo todas as dependencias e ouvindo alguns presos.

### A EXPOSIÇÃO DA 2ª ESCOLA PROFISSIONAL FEMININA

Encerrou-se hoje a exposição da 2ª Escola Profissional Feminina, dirigida por d. Benevenuta Ribeiro. Sem favor nenhum, póde-se dizer que foram excellentes os resultados obtidos nesse certamen. As alumnas revelaram com essa exposição de trabalhos manuaes um real aproveitamento que muito recommenda a directoria e as respectivas professoras, que são as seguintes senhoras: dd. Jovita David Campista, de costura; Maria das Dôres Galvão Peixoto, de chapéos; Herminia Salgado Bastos, de bordados; Antonia Ranel, de colletes; Amalia Ewbank da Camara, de flores; Alice Brasil, de dactylographia; Anna Alvares de Azevedo Torres, de escripturação mercantil; Clarinda de Mello Moraes, de musica, e o sr. Luiz Dumont, de desenho. E' escripturaria-almoxarife, d. Josepha de Saldanha Saules.

A exposição foi muito visitada, tendo havido bastantes acquisições de trabalhos.

# A GUERRA

## As tropas inglezas tomaram Armentiéres

*Londres*, 11 — Os jornaes publicam telegrammas de Boulogne communicando que as tropas inglezas tomaram Armentiéres.

Os allemães, segundo os mesmos telegrammas, fugiram precipitadamente, retirando-se para local situado fóra do alcance da artilheria ingleza. — (*Havas*.)

*Londres*, 11 — Telegramma procedente de Boulogne-sur-Mer informa que, na ultima terça-feira, as forças inglezas atacaram Armentiéres, occupada pelos allemães, e, após sangrento combate, em que o terreno foi disputado palmo a palmo, obrigaram o inimigo a retirar-se daquella cidade. As perdas foram importantes de ambos os lados. — (*Americana*.)

## Uma canhoneira turca sossobra no Bosphoro

*Londres*, 11 — O *Daily Telegraph* publica um telegramma de Athenas, communicando ter ido a pique á entrada do Bosphoro uma canhoneira turca, que bateu numa mina submarina. — (*Havas*.)

## O Japão fornece armas e munições á Russia

*Londres*, 11 — Communicam de Petrograd que estão chegando da costa oriental numerosos trens, carregados de armas e munições, fabricadas no Japão, e que se destinam ás forças russas. — (*Americana*.)

## Submarinos allemães repellidos num ataque a Dover

**LONDRES, 11 — Os jornaes noticiam que diversos submarinos allemães atacaram hontem o porto de Dover, sendo repellidos pelos fortes e pelos navios de guerra que contra elles dirigiram violento canhoneio.**

**Corre o boato de que foram a pique um ou dois submarinos atacantes. — (Havas).**

## Uma brilhante victoria dos servios

**PARIS, 11 — Telegrapham de Nish para a Agencia Havas:**

**"Annuncia-se officialmente que nos combates travados entre os dias 3 e 7 do corrente apprehenderam os servios 68 canhões, 42 metralhadoras, 10.000 espingardas e 59 vagões de munições.**

**Além disso, aprisionaram 121 officiaes e 23.114 soldados austriacos. — Havas).**

## Cargueiro allemão detido no Perú

*Lima*, 11 — Foi detido, por ordem do governo, o cargueiro allemão *Luxor*, que, illudindo a vigilancia das autoridades do porto de Coronel, no Chile, conseguira sair com carregamento de carvão e viveres, para entregar aos navios de guerra do seu paiz, que cruzavam o Pacifico. — (*Americana*.)

## Ainda a reunião dos diplomatas sul-americanos em Washington

*Buenos Aires*, 11 — O jornal *La Prensa*, referindo-se á reunião realizada em Washington, dos representantes de todas as republicas americanas, applaude a proposta apresentada pelo secretario de Estado, sr. Bryan, commentando-a favoravelmente, e julga que a União Pan-Americana saberá resolvel-a de fórma satisfatoria para os interesses de todos. — (*Americana*.)

## Prisão de mais um rebelde sul-africano

*Londres*, 11 — O *Daily Telegraph* publica um despacho telegraphico de Johannesburg, informando que, nas cercanias de Rustenburg, foi aprisionado o commandante de um destacamento de rebeldes, Piet Goebler. — (*Americana*.)

## Ataques allemães repellidos

*Paris*, 11 — Não houve hoje nenhuma alteração importante na linha de batalha. Em alguns pontos foram repellidos alguns ataques dos allemães. — (*Americana*.)

## A favor dos alliados feridos em combate

A "Société Française de la Propagande Française du Brésil", á rua do Rosario n. 115 (sobrado), recebe das pessoas humanitarias que a queiram auxiliar na missão de enviar recursos para os feridos da guerra européa, qualquer dos seguintes objectos, que deverão ser remettidos ao governo de Paris: café, assucar, matte, doces em latas, chocolate, cacáo, tabaco, cigarros, charutos, pannos de linho velho para curativo das feridas, etc.

As pessoas que quizerem fazer donativos deverão enviar os seus nomes e endereço para aquella rua, ao director, professor Alphonse Levy, que remetterá com o respectivo donativo ao governo de Paris, indicando os nomes e residencias dos bemfeitores, aos chefes das nações alliadas: França, Belgica, Inglaterra, Russia e Portugal.

## Os francezes continuam a obter vantagens nos campos de batalha

*Paris*, 11 — Foi distribuido o seguinte communicado official:

"Hontem, o inimigo mostrou alguma actividade.

Na região de Ypres houve varios ataques, tres dos quaes foram completamente repellidos pelas tropas francezas. Os allemães apenas em um ponto conseguiram attingir uma das nossas trincheiras de primeira linha.

Por seu lado, os francezes continuam a progredir na direcção das linhas inimigas.

Em Argonne e na região de Varennes avançámos as nossas trincheiras e consolidámos o terreno ganho. O mesmo succedeu nas alturas do Meuse.

Os francezes apoderaram-se da *gare* de Aspach, ao sul do Thann.—(*Havas*)

## Os alliados senhores de Roulers

**AMSTERDAM, 11 — O "Handelsblad" informa que os alliados occuparam a cidade de Roulers— (Havas).**

## O estado de saude do kaiser

*Amsterdam*, 11 — Pelas ultimas noticias recebidas da Allemanha sabe-se que o imperador Guilherme, da Allemanha, está muito melhor, conservando-se, porém, de cama, por ordem de seus medicos, devido ao seu estado de fraqueza. — (*Americana*.)

## Revolta de regimentos austro-hungaros

*Genebra*, 11 — *Le Journal* publica uma correspondencia de Praga, confirmando a noticia de se terem revoltado diversos regimentos austro-hungaros. Esses regimentos são o 28° de infanteria de Praga, o 108° de Brussus, o 11° de Paszika e o 8° da "lanwehr" de Praga. — (*Americana*.)

## O principe de Galles promovido

*Londres*, 11 — A *London Gazette* annuncia que o principe de Galles foi promovido a primeiro tenente. — (*Americana*.)

## Um boletim official russo

*Petrograd*, 11 — Foi distribuido á imprensa pelo estado-maior do exercito um communicado do seguinte teôr:

"Não ha nenhuma mudança importante na situação das linhas de frente.

As tentativas isoladas feitas pelos allemães para tomarem a offensiva provocaram combates nas regiões de Ciechanoff, Przasnysz e Petrokoff, onde o inimigo foi repellido.

Num ataque que dirigimos contra a posição dos austriacos em Vyszkow, nos Carpathos, apprehendemos quatro canhões e fizemos cerca de trezentos prisioneiros. — (*Havas*.)

## Nova batalha naval no Adriatico?

*Santiago*, 11 — Correm insistentes boatos de se haver dado uma nova batalha naval, entre forças inglezas e allemãs, nas proximidades da ilha Mocha, que está situada em frente á costa da provincia de Arauco. — (*Americana*.)

# A une artiste

*A Madame Antonietta Rudge Miller.*

*Avé! Salut! Bravo! C'est à genoux, Prêtresse,*
*Que nous te parlerons, courbés, tremblants d'émoi!*
*Merci, de tous nos cœurs! Merci pour notre ivresse!*
*Artiste, sois bénie! Artiste, gloire à toi!*

.. .. .. .. .. .. .. .. .. .. .. .. .. .. .. .. ..

*Les Sonates, les Airs, Chaconnes et Ballades,*
*Préludes, Impromptus, Soupirs, Concerts d'Oiseaux;*
*Polonaises, Ballets, Rondos et Cavalcades;*
*Les Nocturnes rêveurs; capricieux Scherzos;*
*Barcarolle d'amour, chantant dans les ténèbres*
*— Vision radieuse! étoiles dans du chant!...*
*Et la Danse Macabre, et les Marches Funèbres*
*— Hérauts avant-coureurs des gloires du Néant!*
*Et toutes les beautés dont tu nous émerveilles,*

*Joue-les, joue-les, toujours, longtemps, encor!...*

*Les phrases de cristal, d'argent, mates, vermeilles,*
*Rayonnantes d'azur, de lumière et d'or;*
*Ces brillants, ces saphirs, ces souffles, ces cascades*
*De sons éblouissants, d'accords mystérieux,*
*Tirés on ne sait d'où, montant en escalades*
*Aux grands ciels bleus et purs, où vont rêver les yeux;*
*Le resplendissement des notes fulgurales:*
*Etincelles, éclairs; la luminosité*
*Des valeurs d'autres sons; béryls, perles, opales,*

*Fais-les jaillir, et voir au Monde épouvanté!*

*Et le Monde, ahuri, t'applaudira, Prêtresse!...*
*Les roses des jardins et les grands lis du val*
*T'embaumeront l'estrade, et tu seras — Princesse!*
*Et puis — Reine, Génie, Unique, Sans Rival! —*
*Ne rougis pas ainsi! Tu t'es déjà haussée*
*A des vierges sommets, où, seul, atteint ton Art!*
*Comme tu en descends, nous te voyons dressée*
*Sur un trône de gloire — un piédestal, plus tard...*
*Et, traînant, dès demain, les peuples de ce monde,*
*T'en aller, souriante, austère, en Mission,*
*Porter l'enchantement de ta figure blonde,*
*De ton regard, ta grace, et la Perfection,*
*La divine Beauté de ta Musique altière!*
*Ici, là-bas, partout, quand tu prendras l'Essor,*
*Tu les auras conquis — modeste, calme et fière —*
*Le laurier et la palme et la couronne d'or!*
*Guirlandes et festons, corbeilles, oriflammes*
*Sont à toi! et à toi — hommages encor vains...*
*Le tapis, sous tes pieds, des larmes de nos ames,*
*L'essaim de nos baisers sur tes petites mains!*
*De triomphe en triomphe, accrois ton diadème,*
*Et fais-le resplendir, joyau tressé de fleurs!...*

.. .. .. .. .. .. .. .. .. .. .. .. .. .. .. .. ..

*Oh! pour tous nos frissons; pour l'Art, pour l'Art suprême,*
*Bravo! Salut! Avé! Merci, de tous nos cœurs!*

**Alfredo Moreira.**

Rio — Novembre — 1914.

*O QUE HOUVE EM ALAGOAS*

# A exploração dos factos e a explicação dos mesmos

## Um telegramma do coronel Clodoaldo ao dr. Fernandes Lima e outro do nosso correspondente em Maceió

O dr. Fernandes Lima, vice-governador de Alagoas, recebeu hontem á tarde, na *Western*, o seguinte telegramma do coronel Clodoaldo:

"*Jaraguá*, 11 — 12 — 1914. — Duas occorrencias havidas nesta capital, questões particulares, méros casos policiaes, serviram de pretexto para funccionarios federaes, adversarios meu governo, continuarem suas explorações: desacato commettido contra artista Delmare por um ex-guarda civil de nome Francisco Sabino, e aggressão ao dr. Antonio Leite. Este, mal aconselhado opposicionistas, recusou-se prestar esclarecimentos policia e exame corpo delicto, o que está dando logar a commentarios ainda mais desfavoraveis sua individualidade. A favor do ex-guarda Sabino, immediatamente preso, dr. Leite e Oiticica, conservador e redactor *Correio Tarde*, jornal opposicionista, já requereu *habeas-corpus*.

Quanto Antonio Leite, no dia 9, em que coronel José Miguel telegraphava para ahi, dizendo achar-se mesmo em estado grave, assignava elle, com pulso firme, alguns despachos importação artigos sua casa commercial.

Tudo mais quanto mandaram dizer para ahi, com a responsabilidade assignatura octogenario José Miguel, é falso.

Urgem providencias governo União sentido impedir que funccionarios federaes continuem fazer politica, servindo-se cargos que exercem, pondo embaraços á administração do Estado. Saudações. — *Clodoaldo Fonseca*."

"*Jaraguá*, 11 — (*Do nosso correspondente*) — Acaba de ser assassinado, por tiros e facadas, no sitio de um conservador, no arrabalde Bebedouro, o cidadão Salvador de tal, indigitado pelo dr. Antonio Leite como seu aggressor e contra o qual a policia estava procedendo a diligencias.

O facto de Antonio Leite recusar-se a fazer corpo delicto e a prestar informações á policia, confrontando com este assassinato, deixa a convicção geral de que o mesmo Antonio Leite procura occultar a verdadeira causa do attentado de que fôra victima. O medico do dr. Antonio Leite declarou a diversos cavalheiros que os seus ferimentos e contusões são muito leves. Tem causado indignação geral os telegrammas calumniosos feitos pelo administrador dos Correios, que os assigna em nome do senador José Miguel, estando este ausente, no municipio de Atalaia, onde tem fazenda agricola e onde reside. Quanto ao incidente com senhora Delmare, o advogado do criminoso é dr. Leite e Oiticica, redactor-chefe jornal conservador, que, requerendo *habeas-corpus* em favor do mesmo, a policia informou que criminoso foi preso em flagrante e estava sendo processado. Todos estão convencidos de que estes factos resultam dos manejos e machinações do administrador dos Correios e do capitão Castro, inspector da região, que procuram um pretexto para uma vingança contra o governador. Alagoas só entrará em paz com a retirada desses elementos facciosos."

*Maceió*, 11 — (*Do nosso correspondente*) — O secretario do Interior acompanhou as diligencias em Bebedouro, no sitio onde foi assassinado Salvador e que pertence ao conhecido facinora Ladislão Perdigão, serviçal do administrador dos Correios. Na busca á casa do mesmo, foram encontrados e apprehendidos rifles, quatro mosquetões, sendo detidos Perdigão e um individuo desconhecido, para averiguações. Perdigão tem feito, no Estado, segundo informações da policia, alguns assassinatos.

Consta que não foi encontrado o cidadão João Leite, irmão de Antonio Leite.

O capitão Castro, nas immediações do *Jornal de Alagoas*, tomou satisfação a um vendedor do mesmo jornal. Esse official tem declarado perante pessoas conceituadas que mostrará como nestes 15 dias todo o Estado estará transformado.

O juiz acaba de negar *habeas-corpus* em favor do aggressor artista Delmare, requerido pelo dr. Leite e Oiticica.

O deputado Baptista Accioly recebeu do coronel Clodoaldo da Fonseca, governador do Estado de Alagoas, o seguinte telegramma:

*Jaraguá, 11 de dezembro de 1914* — Deputado Accioly — Camara — Rio. — Amanheceu assassinado dentro da chacara do sr. Ladislão Perdigão, no arrabalde de Bebedouro, o individuo Antonio Salvador, denunciado por João Leite, irmão de Antonio Leite, em artigo publicado no *Correio da Tarde*, como sendo um dos aggressores do seu irmão que soffrera, ha dias, um desacato. A policia procedeu diligencia na casa de Ladislão Perdigão, effectuando a prisão deste e de um caboclo, e apprehendendo quatro rifles. Foi nomeado commissario interino, de Bebedouro, onde se deu o assassinato, o capitão Leite, official de policia, de exemplar comportamento.

Capitão Castro continua a intervir negocios minha administração, com a remessa de praças do exercito para garantir politicos conservadores, quando estes se sentem tão garantidos e abusam da prudencia do governo, a ponto de levarem a effeito planos de vingança, como prova o facto do assassinato do individuo Antonio Salvador. Sobre o facto de desacato contra o sr. Delmare, praticado por um ex-guarda civil, o consul italiano protestou, evitando explorações politicas em torno daquelle caso, sem a menor importancia — Saudações — *Clodoaldo da Fonseca*.

*A ILHA DOS MARTYRIOS*

# O "Vieirão" exonerado

## Sessenta e tres victimas da policia hermista regressam da Colonia

Ficou o sr. Aurelino Leal sabendo, na visita que fez á Colonia Correccional, o que ali se commette com os infelizes sujeitos ao criterio de uma policia nefasta, como a do sr. Valladares. O coronel Vieirão foi escolhido a dedo para dirigir a Colonia e como ninguem soube captar as sympathias dos chefes da administração anterior, introduzindo ali todos os castigos possiveis.

Hontem, regressaram da Colonia mais 63 pobres diabos, ali mettidos pelo sr. Valladares. Com elles veiu tambem no "Quadros" o sr. Vieirão, que se exonerou do logar, para o qual foi nomeado o dr. Manoel Lobato Carneiro da Cunha.

O ministro da Fazenda concedeu 6 mezes de licença, sem vencimentos, ao fiel da Alfandega desta capital Waldemiro de Araujo Leite.

# ULTIMA HORA

## Um grande incendio no Meyer

A' 1 hora da madrugada, deu-se um grande incendio, á rua Dias da Silva, entre a rua Cascadura e a avenida Liberdade, no Meyer.

Foram destruidos um armarinho e um botequim.

A' hora em que escrevemos (2.15) o fogo ameaçava uma padaria.

O Corpo de Bombeiros não comparecia ao local até então.

Ao encerrarmos esta noticia, faltavam pormenores do sinistro.

# NA CAMARA

## A moratoria, o troco de notas conversiveis e o orçamento da Viação

Camara. Presidencia do sr. Astolpho Dutra. A acta foi approvada sem debate. No expediente, foram lidos os seguintes papeis:

Quatro officios do Senado, remettendo autographos; officio do Ministerio da Agricultura, acompanhando a relação do funccionalismo do Ministerio, com a apuração do tempo de serviço federal de cada um, até 30 de dezembro ultimo, deixando de figurar na mesma apenas o pessoal do Ensino Agronomico, cuja relação será enviada dentro de poucos dias; officio do Ministerio da Guerra, transmittindo a mensagem presidencial solicitando o credito de 2.502:470$225, supplementar á verba 8ª, do art. 20, da lei de orçamento corrente, para saldos e gratificações de officiaes.

### A VISITA DO SR. WENCESLÃO

O sr. Antonio Carlos, *leader* da maioria, foi o primeiro orador na hora do expediente. S. ex. requereu e a Camara approvou a nomeação de uma commissão para retribuir e agradecer ao dr. Wenceslão Braz, presidente da Republica, a visita feita á essa casa do Congresso.

O sr. Astolpho Dutra ficou de fazer a designação opportunamente.

Terminada a hora do expediente, foi nomeada a commissão, que foi a seguinte: Antonio Carlos, Simeão Leal, Soares dos Santos, Pereira Nunes, José Bezerra, Mauricio de Lacerda, Cunha Machado, Thomaz Delfino e Cincinato Braga.

### A NOSSA SITUAÇÃO E AS TARIFAS

O sr. Caetano de Albuquerque, relator do orçamento, falou sobre sua attitude na commissão de Finanças, contraria ás medidas radicaes por ella tomadas.

Não seria com o seu voto que se arrastaria á miseria centenas e centenas de familias.

Combateu os córtes e criticou largamente o nosso regimen tributario.

Mostrou que as nossas tarifas defendem uma industria ficticia, que só tem servido para enriquecer meia duzia de felizes industriaes.

O Rio de Janeiro é uma das capitaes do mundo em que a vida é mais cara.

Depois de adduzir outras considerações, estranha que se pretenda equilibrar num só anno orçamentos com "deficit" superior a 100.000:000$000.

### O CREDITO PARA A IMPRENSA NACIONAL

Annunciada a ordem do dia, o presidente fez ler um requerimento de urgencia apresentado pelo sr. Figueiredo Rocha para a discussão e votação do parecer da commissão de Finanças, sobre o credito de 698:577$180, para pagamento das diarias de domingos e feriados aos operarios da Imprensa Nacional e *Diario Official*.

Encaminhou a votação da urgencia, que foi pedida sem prejuizo dos orçamentos, o sr. Mauricio de Lacerda, que appellou para o *leader*.

O requerimento foi approvado.

### A MORATORIA

Passou-se á votação da moratoria, em continuação do art. 6, cuja votação ficou interrompida.

Foram approvados os seguintes artigos:

"Art. 6° — Fica salvo ao devedor o direito de renunciar ao beneficio do prazo e de liquidar a differença pela taxa que lhe fôr mais favoravel. Recusando-se o credor a receber esse saldo, poderá o devedor fazer egualmente o deposito de que trata o artigo anterior.

Art. 7° — Para as obrigações já vencidas e para os vencimentos em ouro, prorogados por effeito das moratorias concedidas, o prazo de oito mezes a que se refere o artigo 4° começará a correr da data da publicação da presente lei.

Art. 8° — Fallindo o devedor, regulará o cambio do dia da sentença declaratoria da fallencia.

Art. 9°. Ficam elevadas a 50 o/o dentro dos primeiros 30 dias, a contar de 15 do corrente mez de dezembro, as quotas de retiradas de depositos em conta corrente com juros e a mais 25 o/o, respectivamente, dentro dos 2° e 3° periodos de 30 dias immediatos.

Art. 10. A União, os Estados, os Municipios inclusive o Districto Federal, poderão retirar dos depositos em conta corrente, com juros, de uma só vez, a importancia integral dos mesmos depositos.

Art. 11. Os emprestimos a que se refere a letra *a*, do n. 2, do art. 1° da lei n. 2.863, e que forem liquidados até 31 de agosto de 1915, vencerão os juros de 6 o/o ao anno, até á data do pagamento.

Paragrapho unico. Os emprestimos não liquidados até essa data vencerão os juros estabelecidos no paragrapho 2°, do art. 1° da mesma lei n. 2.863.

Art. 12. Na vigencia da presente lei, o prazo para despejo dos predios urbanos, no Districto Federal, será de 30 dias, a contar da data da publicação da sentença que o decrete.

Art. 13. Revogam-se as disposições em contrario, e continuam em vigor as das citadas leis, não derogadas pela presente lei, devendo esta entrar em execução desde a data de sua publicação."

O sr. J. M. de Figueiredo requereu dispensa de intersticio, para o projecto figurar na ordem do dia da sessão de hoje, requerimento que foi approvado.

Foram, depois, approvados os seguintes projectos:

mandando relevar de qualquer prescripção, em que possa ter incorrido, o direito á percepção do montepio instituido em favor de d. Maria Amalia Bulcão Velloso;

regulando a propriedade das minas; e

mandando devolver ao Poder Executivo a mensagem solicitando o credito de 75:576$478, para pagamento a José Sabino Maciel Monteiro, em virtude de sentença judiciaria, assim como os documentos que a acompanham.

O sr. Annibal de Toledo encaminhou a votação de uma sua emenda, que foi rejeitada.

O sr. Mauricio de Lacerda fez declaração de voto, dizendo ter votado contra o parecer porque a Camara não tinha competencia para se insurgir sobre as sentenças do poder judiciario.

Deu explicações o relator de creditos, sr. Raul Cardoso, que disse ter a commissão resolvido dever o precatorio ao poder executivo, afim de que fossem esgotados os recursos judiciarios, em defesa do Thesouro.

### O ORÇAMENTO DA VIAÇÃO

Entrou em seguida em 3ª discussão o projecto fixando a despesa do Ministerio da Viação para o exercicio de 1915.

Não houve quem usasse da palavra.

Foram apresentadas varias emendas.

O projecto voltou á commissão para dar parecer sobre essas emendas.

### O TROCO DE NOTAS CONVERSIVEIS

Figurava na ordem do dia o projecto do Senado sobre o troco das notas da Caixa de Conversão, assim redigido:

O Congresso Nacional resolve:

Art. 1°. Fica o presidente da Republica autorizado a suspender o troco por ouro das notas da Caixa de Conversão até 31 de dezembro de 1915, por prazos continuos ou intermittentes, limitando as quantias que diariamente devam ser trocadas, bem como a que a cada portador deva ser attribuida.

Art. 2°. Revogam-se as disposições em contrario.

Encerrada a discussão, o presidente annunciou a votação do projecto.

Para encaminhar a votação falaram os srs. Martim Francisco e Serzedello Corrêa.

O sr. Martim combateu o projecto, dizendo que era deshonesta a suspensão do troco das notas conversiveis.

Tambem foi contra o projecto, o sr. Serzedello Corrêa, que adduziu considerações condemnando a Caixa de Conversão.

Sobre o artigo 2° do projecto, "revogam-se as disposições em contrario", falou o sr. Martim Francisco.

Approvado o art. 2°, o sr. Cardoso de Almeida pediu dispensa de intersticio para o projecto figurar na ordem do dia da sessão de hoje, o que a Camara concedeu.

Foram depois approvadas ... das do Senado ao projecto ... ra, considerando empregados ... civis os commandantes, ... guardas das alfandegas ... rendas da Republica.

A Camara approvou ainda ... to para a Imprensa Nacional ... gencia foi requerida pelo sr. Figueiredo Rocha, que pediu ... pensa de intersticio para que ... jecto figurasse na ordem ... sessão de hoje.

# O DIA DO PRESIDENTE

### NO GUANABARA E NO CATTETE

O presidente da Republica ... hoje, pela manhã, no palacio Guanabara, os srs. deputado Astolpho Dutra, que, acompanhado de ... rio, agradeceu, em nome ... dos Deputados, a visita feita ... por s. ex. áquella casa do ... o deputado Camillo Prates, ... cumprimentar s. ex. pela ... em nome do municipio de S. Francisco, no Estado de Minas; ... dores Araujo Góes, Arthur ... Lauro Sodré, Augusto de ... Alencar Guimarães e Indio ...; deputados Firmo Braga, ... tos, Theotonio de Brito, Arthur ... Barros Penteado, Valois ... Arnolpho Azevedo, Ribeiro ... Jacques Ourique e Barros ..., tratarem de interesses politicos ... tados que representam; o ... Assembléa Fluminense Noel ..., que conferenciou com s. ex. ... situação politica do Estado; ... Augusto Epeyer, coronel ... Monteiro de Barros e ... nes.

No palacio do Cattete, ... chegou ás 2 horas da tarde, ... a commissão do Senado, ... senadores Pinheiro Machado, ... Ferreira, Francisco Glycerio, ... Azeredo, Arthur Lemos ... que retribuiu a visita feita ... do Congresso; uma commissão ... tido Catholico, composta dos ... José Agostinho dos Reis e ... Araujo, coronel Eduardo ... Octavio de Macedo Soares e ... de Souza Franco, que foi ... s. ex. á publicação do ultimo ... mento eleitoral, procedida ... tal; os membros do conselho ... Caixa Economica, drs. Inglez de Souza, Pires Brandão, barão ... Margarida e coronel José ... Castro e uma commissão da ... Faculdade Livre de Sciencias ... cas e Sociaes, drs. Antonio ... Teixeira, Sá Vianna, Carvalho ... Eugenio de Barros e C. M... que apresentaram a s. ex. cumprimentos pela sua posse.

Foram ainda recebidos, em audiencia especial, tenente José ..., Brazilio Machado, coronel ... Alencar, Hugo Leal e capitão ... pho Miranda, que trataram de assumptos de interesse particular.

Hoje, s. ex. dará audiencia ... ca, no palacio do Cattete, das ... horas da tarde.

Com s. ex. conferenciou, á tarde, o dr. Carlos Maximiliano, ministro da Justiça.

# NA CENTRAL

Afim de evitar os abusos ... mente verificados em fretes de ... ções de animaes, o director da Contabilidade da Central, baixou ... cular cohibindo essas irregularidades.

— Movimento do gado:

Matadouro — Recebidas 782 ... Abatidas, 433.

Cruzeiro — Embarcadas, 394 ... A embarcar, nenhuma.

Bemfica — Embarcadas, 160 ...

Sitio — Embarcadas, 320 ... embarcar, 320.

— Foi recommendado aos agentes de estações que as mercadorias de facil deterioração e as de preço inferior ao respectivo frete devem ser despachadas com frete pago, excepção das destinadas ás estradas paulistas e rede mineira, que serão despachadas ... frete pago até o entroncamento.

— O general Caetano de Albuquerque, relator do orçamento do Ministerio da Viação, teve hontem demorada conferencia com o director da Central sobre os encargos da Central e respectivo "deficit", sendo tomadas as providencias para derimir os encargos desta ferro-via.

— A pagadoria da Central já ... pagando os vencimentos de setembro no trecho de Lafayette a Pirapora, ... co que faltava, sendo tambem iniciado o de outubro em toda linha.

— No kilometro 602, proximo á estação Mazagão, foi apanhado ... pelo trem R 2, um individuo de côr parda que estava deitado na linha e que foi soccorrido pelo mesmo trem que o transportou a Sabará, onde foi devidamente medicado.

E' muito possivel que sejam feitas hoje as promoções da Directoria Geral de Fazenda Municipal, em consequencia da vaga aberta com o fallecimento do 1° escripturario Izidro da Rocha ...

Por portaria de 10 do corrente, foi exonerado José João de Souza do cargo de fiscal da Inspectoria Geral de Navegação junto á Companhia de Navegação a Vapor do Maranhão.

Foi nomeado para substituil-o o sr. Francisco Joaquim de Souza.

De ordem do ministro da Fazenda, passou a servir na Directoria da Despesa Publica o 4° escripturario do Thesouro, Eugenio de Figueiredo ...

# O dia no Senado

A sessão foi presidida pelo sr. Urbano Santos.

O expediente constou dos ... hontem assignados pela commissão de Finanças; de officios do sr. Felippe Schmidt, governador de Santa Catharina, communicando ter marcado o dia 30 de janeiro para eleição do substituto no Senado; da Associação Commercial de Minas, agradecendo a offerta de dois exemplares do ... do Codigo Commercial, e do ministro da Justiça, transmittindo o requerimento em que o dr. João Nery, commissario de hygiene, pede um anno de licença, sem vencimentos.

Não houve numero para se votar a ordem do dia.

Foram deferidos, pelo ministro da Agricultura, os requerimentos de ... Monteiro de Barros, Fernando M..., The C. G. Brill Company e João Baptista da Trindade, pedindo privilegios de invenção.

### AS VIOLENCIAS DOS... NOVOS!

Não está sendo feliz na sua estréa, o sr. Heitor Lima, ex-escrivão e actual delegado do 14° districto.

Enveredou para o regimen das violencias, o que não está de accordo com as idéas expendidas pelo chefe de policia.

O sr. Heitor Lima fez recolher ao xadrez infecto da sua delegacia nada menos de 74 presos. O 2° delegado auxiliar foi lá e pol-os em liberdade. ... va este gesto do dr. Osorio de Almeida como um aviso ao sr. Heitor ...

Não é com violencias que se faz policia.

### UM HOMEM MORRE NO POSTO DA ASSISTENCIA MUNICIPAL

A Assistencia foi chamada ... para soccorrer um homem que ... va caido na rua Senador C...

Levado para o Posto, o ... veiu a fallecer, sendo o ... que apresentava um ferimento ... neo, removido para o Necroterio.

Soube a policia, nas ... que procedeu, tratar-se de ... Marco, de 50 annos, ... Light e residente á rua do ...

Trata-se, ao que parece, ... sastre.

### NAVALHADO NO VENTRE POR UM DESCONHECIDO

Depois de receber curativo ... Central de Assistencia, foi hontem ... manhã, recolhido á Santa Casa de Misericordia, o creoulo Silverio ... dos Santos, morador no morro ... vella, empregado á rua do ... n. 33.

Estava elle junto a umas ... ruinas, na rua General Caldwell ... do um individuo, de côr ... desconhecido, approximando-se ... perigosa navalha, em pleno ventre ...

Tomando conhecimento ... policia do 8° districto iniciou ... rito.

A OBRA DA FATALIDADE

# UM ACCIDENTE HORRIVEL

## A imprudencia de um motorneiro provoca uma dolorosa scena, em que tres pobres homens perdem a vida

**Como occorreu o desastre da rua de S. Pedro**

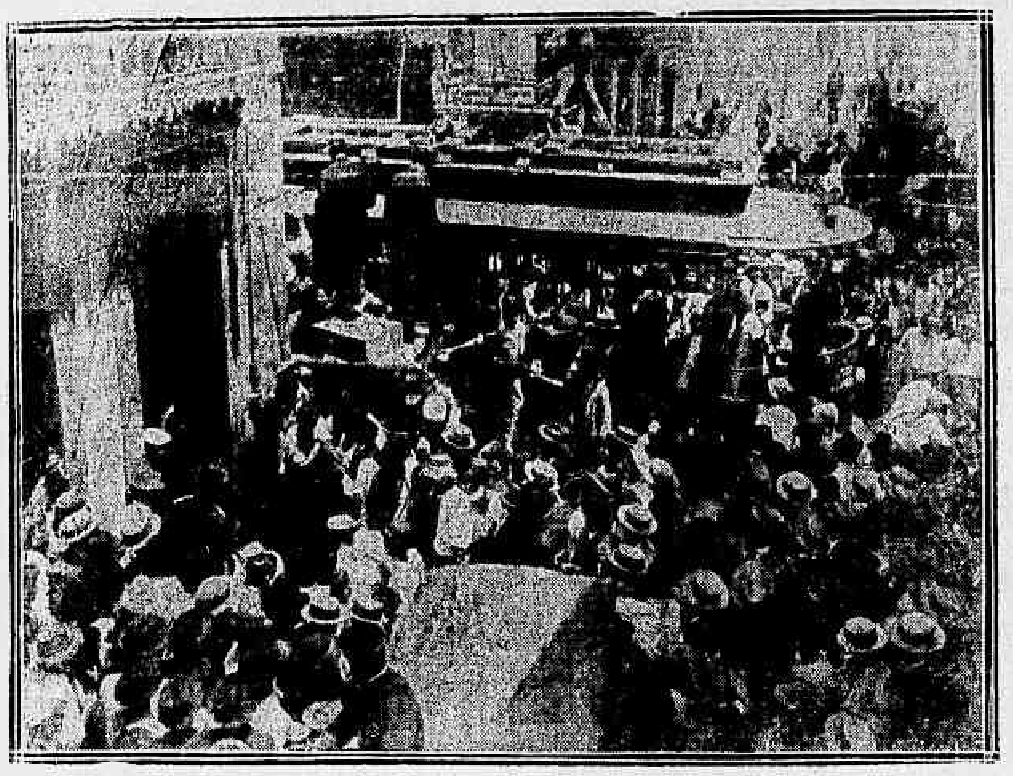

O LOCAL ONDE SE DEU O DESASTRE, VENDO-SE O BONDE CAUSADOR DO MESMO

Dolorosissima, profundamente emocionante, foi a impressão recebida por quantos tiveram a infelicidade de passar pela rua da Quitanda, esquina da rua de São Pedro, hontem, ás onze e meia horas do dia.

A imprudencia imperdoavel de um motorneiro da Light and Power foi a unica causa do horrivel accidente, que atirou ao tumulo dois pobres trabalhadores, fazendo tambem que, para dois outros homens, em estado grave, fossem abertas as portas de uma das enfermarias da Santa Casa de Misericordia.

A não ser a fatalidade, pesando no destino das infelizes creaturas, é impossivel comprehender que, em uma rua estreita, como a de São Pedro, movimentada extraordinariamente

OS CARREGADORES ANTONIO MILHEIRO E FELIX DO MONTE, VICTIMAS DO DESASTRE

pelo nosso commercio, Adriano Martins de Barros, abrindo a nove pontos, brutalmente fosse, com o carro n. 477, que dirigia, de encontro ao caminhão n. 4.550, de propriedade da firma Marques & C., estabelecida á rua Theophilo Ottoni.

O choque deu-se em meio da rua da Quitanda e o caminhão, atirado violentamente á calçada, foi de encontro á parede da esquina do predio n. 152, negocio de seccos e molhados de Manoel A. Dias.

O combustor da illuminação publica foi atirado ao solo, partindo-se em tres pedaços.

No tragico momento conversavam tranquillamente no fatidico local tres carregadores, que não puderam fugir, não havendo tempo para desviar-se do vehiculo, que caiu sobre elles.

Dois tiveram morte quasi immediata, atirados á porta do armazem, emquanto o outro era atirado violentamente á distancia, caindo sem sentidos, em estado de "shock".

Um dos mortos era conhecido por Felix do Monte, apparentando ter 50 annos de edade, vestia calça de brim riscado, camisa de meia, paletot cinzento, chapéo molle, calçava chinelos e usava os cabellos grisalhos cortados rente; era de nacionalidade portugueza.

O outro, tambem portuguez, era Antonio Milheiro, de 30 annos, conhecido na zona por "Barão das Cruzes".

Além desses, mais uma victima foi o cocheiro do caminhão, o italiano Paulo Graça, casado, morador á rua General Caldwell n. 188.

Comparecendo o medico de serviço no Posto Central de Assistencia, transportou os feridos para a enfermaria da praça da Republica, onde foi verificado que o ferido, o mais proximo do grupo dos tres que foram retirados, era o carregador Francisco Maria Quitarro, portuguez, de 31 annos, casado, morador á rua Pedro Antonio n. 6. Apresentava fractura do collo do femur direito e do braço direito e extenso ferimento nas costas.

Paulo Graça, que fôra cuspido da bolêa do caminhão, recebera, na tremenda quéda, graves contusões por todo o corpo.

Após os primeiros curativos, foram mandados para a Santa Casa de Misericordia.

### AS PROVIDENCIAS DA POLICIA

A policia do 1º districto, tomando conhecimento da tristissima occorrencia, providenciou immediatamente, fazendo recolher ao Necroterio os dois cadaveres e pedindo a presença do Corpo de Bombeiros.

Em pouco apresentava-se no sinistro local o capitão Moraes Junior, commandante das praças, que, entregando-se ao arduo serviço, conseguiu em poucos momentos retirar o caminhão comprimido entre a parede e o electrico, como tambem collocar este ultimo vehiculo nos respectivos trilhos.

Preso em flagrante, foi autuado o motorneiro Adriano Martins de Barros, que saiu incolume do desastre.

Declarou elle que, dirigindo o electrico, chegava pela rua de São Pedro, á esquina da rua da Quitanda, com destino á Praça Quinze de Novembro, ponto terminal.

Fez a parada habitual e, justamente no instante em que dava movimento ao carro, apezar de dar os respectivos signaes com o tympano, que foram repetidos, o caminhão n. 4.550, inesperadamente, cruzou-se na linha, pois destinava-se á volta da rua da Quitanda, afim de descer a rua de São Pedro, fustigando desesperadamente os animaes, o cocheiro Paulo Graça.

Empregou os maiores esforços para evitar a collisão, não conseguindo fazel-o porque os freios não obedeceram promptamente.

### OUTRAS NOTAS SOBRE O DESASTRE

O caminhão n. 4.550, que destinava a mercadoria, de que estava repleto, a despacho na Estrada de Ferro Central do Brasil, havia poucos minutos fôra carregado na casa importadora da firma Vieira Soares & C., estabelecida á rua da Quitanda numero 159.

* * *

Ambos os vehiculos ficaram seriamente damnificados, sendo que o bonde, só depois de muito trabalho, foi restituido á linha, sendo rebocado por um outro e levado para as officinas da Light and Power.

* * *

No local compareceram promptamente os commissarios Porto, Maia e Quintanilha, autoridades do 1º districto, que, activa e zelosamente, cumpriram os seus deveres.

* * *

Não estava de sorte a casa Vieira Soares & C., onde, como dissemos, recebera o carregamento o caminhão n. 4.550, victima do electrico.

Ha dias vinha ella soffrendo pequenos roubos no seu armazem de ferragens e objectos proprios para machinas.

Empregados foram postos de alcatéa, até que hontem, na mesma fatidica manhã, cerca de 6 horas, foi percebido um individuo que, cautelosamente, procurava ganhar os fundos do estabelecimento.

As portas foram fechadas, dado o alarma, cabendo á praça n. 231, da 3ª companhia, do 4º batalhão da Brigada Policial, prender José de Mello, que, na delegacia, disse ter 20 annos de idade e ser pescador... de aguas turvas.

A' tarde, veiu a fallecer na Santa Casa de Misericordia o carregador Francisco Maria Quitarro, sendo o cadaver mandado internar no Necroterio da Policia.

* * *

Acompanhado de advogados da Light and Power, interessados no caso, o dr. Fructuoso Muniz de Aragão, delegado do 1º districto, foi hontem mesmo á Santa Casa de Misericordia, ouvir o cocheiro do caminhão, o italiano Paolo Graça, que apresentava ferimento contuso na região fronto-occipital, expellindo grande quantidade de sangue pelos ouvidos.

Resolveu a autoridade, não obstante não haver auto de flagrante contra o trabalhador, realmente uma das victimas do pavoroso accidente, removel-o da enfermaria do pio estabelecimento, mandando recolhel-o á Casa de Detenção!...

Sem commentarios.

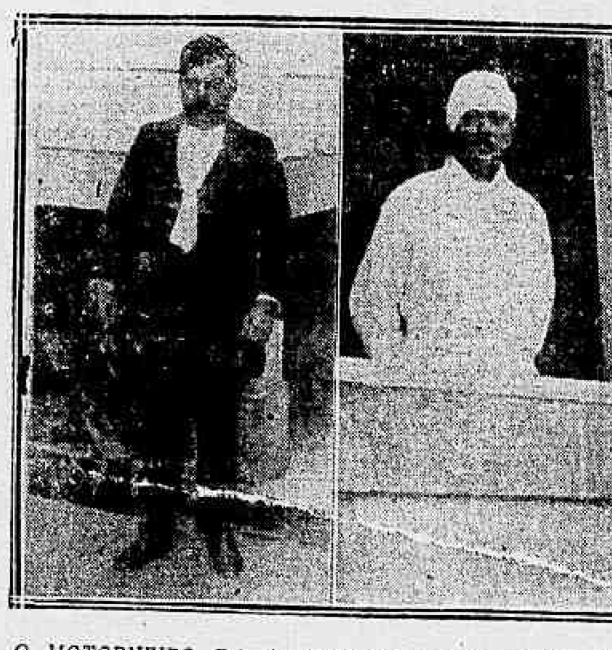

O MOTORNEIRO DO ELECTRICO E O COCHEIRO DO CAMINHÃO, PAULO GRAÇA

CAFE' DO RIO, K. 1$200
5 kilos a 1$100: não tem mistura

**ARGENTINA NEGOCIA UM EMPRESTIMO EXTERNO**

*Buenos Aires*, 11 — (*Americana*) — Consta que o governo da Republica está negociando um emprestimo de quarenta milhões de pesos, com um syndicato norte-americano.

GRUPOS estofados, capas para moveis, na casa Boiteux, Uruguayana 31.

**SIENKIEWICZ MEMBRO HONORARIO DA ACADEMIA DE SCIENCIAS**

*Petrograd*, 11 — Sienkiewicz, o celebre autor do "Quo Vadis?", foi eleito membro honorario da Academia de Sciencias. Os polacos não escondem a enorme satisfação que lhes causou a noticia desta eleição, pois é a primeira vez que um polaco recebe tal distincção. — (*Havas*).

JOIAS SO' NA "ESMERALDA": travessa de S. Francisco, 8 e 10. Em frente ao Mercado de Flores.

Café Globo, Chocolate, bombons finos e fantasia de chocolate, só de Rhering & C.ª, r. 7 Set. 103.

**UM PLANO MAL SUCCEDIDO**

Laudelino Gomes, residente á rua Mariz e Barros n. 55, ha tempos foi estafeta dos Telegraphos.

Tendo perdido o emprego, viu-se Laudelino privado dos necessarios recursos.

Depois de muito matutar, encontrou finalmente o ex-estafeta um plano para arranjar dinheiro [illegible].

Hontem, vestido no seu antigo uniforme, muniu-se Laudelino de uma porção de telegrammas, e foi correr as casas de Botafogo, pedindo as fitas.

Descoberto, porém, por verdadeiros estafetas, foi Laudelino preso e apresentado ás autoridades do 7º districto.

UZAE a tinta Sardinha, actualmente a melhor do nosso mercado.

São de effeitos immediatos na cura das embriaguez os dois medicamentos: Salvinis e Gottas de Saude, formulas do dr. Conha Cruz. Vendem-se na drogaria Pacheco — Rua dos Andradas 43 a 47.

**O RAPTO DA ROSA FOI A TEMPO EVITADO**

Pouco antes da saida do paquete "Bahia", a Policia Maritima recebeu o seguinte telegramma da fortaleza de Santa Catharina, que pede apprehender a menor Rosa, que segue viagem com um sargento do exercito Li[illegible].

Effectuada a busca a bordo, foi encontrada a menor de 14 annos de nome Rosa, que queria seguir com o referido sargento.

A menor em questão foi removida para a 2ª auxiliar.

---

**"IRACEMA" Sociedade Mutua Dotal**
Rua da Assembléa, 33
Caixa Postal, 59

**"IRACEMA", Sociedade Mutua Dotal, promptificara-se, hontem, a publicar todos os documentos relativos aos socios de S. Paulo, incluidos nas suas chamadas. Esses documentos são as propostas de inscripções, os requerimentos de inclusão em chamada, as certidões de casamento e os recibos de quitação de dotes. Tudo isso ia ser feito hoje mesmo, e chegaramos a combinar preço com o digno director-gerente do "Correio da Manhã". Dá-se, entretanto, que fomos surprehendidos — surpreza tanto mais grata para nós quanto nos privou de uma despesa regular — pela visita de uma commissão da 1ª Inspectoria de Seguros, incumbida de exame geral da nossa Sociedade e dos seus negocios e documentos. Essa commissão, que é composta dos srs. drs. Santo Lobo, J. J. Silveira Martins e Adriano Quartin, tem, desde hontem, a nossa casa nas suas mãos. O rigor, a seriedade e a competencia demonstrados por esses funccionarios no seu primeiro exame, dão-nos o direito de esperar o seu VEREDICTUM, e qualquer que elle seja, estamos certos, melhor esclarecerá a situação da "IRACEMA". D'ahi dispensarmo-nos da promettida publicação. O parecer da Inspectoria supprirá essa falta. Não queremos outra defesa.**

**Rio de Janeiro, 11 de dezembro de 1914.**

A DIRECTORIA.

---

OS FANATICOS DO SUL

## O cerco do general Setembrino produz bons effeitos

### Mais de 2.000 homens já se apresentaram voltando aos seus antigos labores

O general Faria, ministro da Guerra, recebeu do inspector da XI região, o seguinte telegramma sobre os acontecimentos que se têm desenrolado no interior do Paraná e Santa Catharina:

Linha sul: — O coronel Estillac telegraphou de Curitybanos agradecendo as palavras elogiosas de v. ex.," "declarando-se penhorado, em seu nome e dos companheiros do batalhão, pelas capitvantes palavras do illustre chefe, as quaes serviram de incentivo para maior enthusiasmo e devotamento no cumprimento do dever".

De Lages: — O major Vaigas Neves communica que pelos talões de passaportes dados por elle desde o dia 25 de novembro até hontem, verificou já se terem apresentados 528 homens, moradores de Cerrito e Campo Bello, zonas que estavam enfestadas por fanaticos. Entre os apresentados contam-se jagunços que foram obrigados a servirem como bandoleiros, os quaes escaparam depois da derrota infligida pelo capitão Vieira da Rosa e que já se entregaram aos seus trabalhos de lavoura. Elle informa ainda, que os piquetes civis sob sua direcção, continuam espalhados pela serra, tomando a dos fanaticos.

Linha norte: — De Florianopolis, o governador de Santa Catharina communicou que o inspector do povoamento naquelle Estado, já providenciou fazendo seguir hoje para Canoinhas um auxiliar para requisitar transporte e acompanhar os refugiados nos nucleos em que devem ficar, dando-lhes toda a assistencia necessaria. O auxiliar teve recommendação especial para entender-se com o coronel Onofre sobre este serviço.

«Como bem vê v. ex., o cerco que estabeleci começa francamente a produzir seus esperados effeitos, sendo justo que eu manifeste o enthusiasmo que me desperta a efficiencia de um plano que sem desmoralizar a tropa, tem poupado tantas vidas.

Mais de duas mil pessoas já se têm apresentado, servindo esta cifra para mostrar com a maxima clareza que a feição deste movimento é bem mais grave do que a principio se suppunha".

CORTINAS de renda para todo o preço, na casa Boiteux, Uruguayana 31.

A Recebedoria do Districto Federal arrecadou de 1 do corrente até hontem a quantia de 657:281$743.

Em egual periodo do anno passado a renda foi de 739:032$749.

DINHEIRO sob joias e cautelas do Monte de Soccorro, condições especiaes — 45 e 47, rua Luiz de Camões. Casa Gonthier. Fundada em 1867.

DRS. ABEL PARENTE E ABELARDO ACCETTA serão substituidos, emquanto ausentes, pelo Dr. ARNALDO DE VASCONCELLOS, Cons. Av. Rio Branco, 181 — Das 2 ás 4 da tarde.

Não comprem roupas para meninos sem visitar os armazens da
A TORRE EIFFEL
97, OUVIDOR, 99

AGGRESSÃO A UM JORNALISTA

**Em Campos**

Recebemos hontem o seguinte telegramma:

*Campos*, 11 — O alferes Osorio aggrediu barbaramente, espancando-o, Dalton Guimarães, collaborador do *Rio de Janeiro*, prendendo-o no quartel.

A policia está embalada.

A população mostra-se indignada.

O commercio acha-se fechado.

A Associação reune-se hoje, á noite, para tratar da falta de garantias. — *Cesar Tinoco*, director do *Rio de Janeiro*.

NÃO DUVIDEM. . . . . !
POIS E' VERDADE. . . . !

O PUBLICO acostumado a ler pomposos annuncios em que se lhes offerecem extraordinarias vantagens em fantasticas liquidações, duvida sempre dos muitos que por ahi se fazem, mas ha Uma Liquidação verdadeira de importante estabelecimento que, obrigado á entrega das chaves no fim do corrente mez, se vê forçado a liquidar tudo com grandes prejuizos. Este estabelecimento é o conhecido e barateiro Rio Triumphal, á rua do Ouvidor, 73, que liquida não só os grandes stocks de fazendas, roupas brancas, roupas feitas e sob medida, chapéos e mais artigos para homens, rapazes e meninos, bem como todas as armações e demais utensilios. No dia 30 procederá a publico leilão do que ainda restar no referido estabelecimento e por uma visita feita ao mesmo certificar-se-ão desta verdade, verificando os preços de metade do seu valor em cada artigo.

UM INNOCENTE

## E foi preso como autor de um crime que não commetteu

Em um armazem da estação de Anchieta, foi assassinado ha dias, Bernardino Soares de Lima. Como autor do crime foi apontado o dono do armazem, Herculano Marques da Cunha, que se acha recolhido á Casa de Detenção.

Hontem, appareceu na delegacia do 23º districto João Soares Lima, irmão da victima, declarando que o assassino é Fake Victorino e não o proprietario do armazem.

A policia abriu inquerito.

DR. MOURA BRASIL, PAE — Esp. molestias olhos; dá consultas todos os dias da semana, á excepção dos sabbados, no largo da Carioca n. 8, das 12 ás 4 horas. Telephone 3245, Central.

Molestias das senhoras e v. urinarias. Tratam. espec. pelo dr. Doméque, com longa prat. dos princ. hosp. da Europa. Quitanda 11, ás 3 horas. 477

O ministro da Agricultura fez-se representar no embarque do senador Eloy de Souza e D. A. Candido Rodrigues, pelos seus officiaes de gabinete srs. Paulo Vidal e Joaquim Lacerda.

Ainda é a melhor cerveja CASCATINHA

--- VENDA - DE - FIM - DE - ANNO ---
MAISON - NOUVELLE

Temos iniciado a nossa venda annual, só durante este mez, com abatimentos de 20 e 30 por cento em todos os artigos, especialmente no nosso grande "stock" de blusas e lingerie. Chamamos a attenção para os lindos modelos de blusas, de colette, artigo fino, desde 14$. Corpinhos desde 2$. Saias de lã, desde 9$. Vestidos lingerie desde 15$ e lindos tecidos para verão, por preços convidativos. Confecciona-se ponto a jour em qualquer tecido no nosso atelier de costuras, apto para qualquer trabalho.

9 --- RUA GONÇALVES DIAS --- 9

A POLITICA HESPANHOLA

**O ministro da Instrucção é substituido**

*Madrid*, 11. — O ministro da Fazenda, conde de Bugallal, foi nomeado para substituir interinamente na pasta da Instrucção o sr. Bergamin, que hontem pediu demissão do cargo.

Na conferencia que hontem á noite se realizou em palacio sobre a saida do sr. Bergamin, o rei Affonso teve occasião de declarar ao sr. Dato, presidente do conselho, que o gabinete presidido por s. ex. continuava a merecer-lhe inteira confiança. — (*Havas*.)

LAMBERT Use de preferencia esta perfumaria.

Molest. das senhoras e v. urinarias — Tratam. espec. pelo dr. *Doméque de Barros*, com longa prt. dos princ. hosp. da Europa — Quitanda 11, ás 3 horas.

NATAL MIL CONTOS || Inteiro, 40$000. || CENTRO LOTERICO || Rua Sachet, 4.

Uma commissão de operarios da Villa Proletaria Marechal Hermes procurou hontem o ministro da Agricultura, para solicitar a intervenção de s. ex. no sentido de serem embolsados dos respectivos salarios, atrazados tres e mais mezes.

Ouvindo attenciosamente os operarios o ministro prometteu interessar-se pela justa causa que advogavam, o que fez, immediatamente, requisitando informações minuciosas e urgentes do administrador da Villa.

A Economisadora PAULISTA
FILIAL
Mudou-se para a Avenida Rio Branco n. 90, 1º andar.

O ministro da Agricultura receberá hoje, ás 3 1|2 horas da tarde, os cumprimentos da directoria do Centro Mineiro, desta capital, e a directoria da Associação Commercial.

CASA PARIS, Uruguayana, 145 — 56$, 60$ e 70$. Ternos sob medida. Tecidos de pura lã.

## O CONTESTADO

### OS JAGUNÇOS SÃO REPELLIDOS EM CURITYBANOS

*Florianopolis*, 11. (*Americana*). — Assumiu o cargo de superintendente de Curitybanos o coronel Marcos Faria, assistindo ao acto o coronel Estillac e a officialidade do 8º regimento.

*Florianopolis*, 11. (*Americana*). — A noite os jagunços tentaram entrar em Curitybanos, sendo repellidos pelas avançadas do 58º batalhão.

*Florianopolis*, 11. (*Americana*). — Vae seguir para Curitybanos um contingente policial, commandado por um official que tambem será nomeado delegado de policia em Canoinhas.

*Florianopolis*, 11. (*Americana*). — Está sendo distribuido um boletim impresso e assignado pelo chefe da Policia Militar, annunciando para breve, a solução da questão de limites e convidando o povo a depôr as armas.

Moveis a prestações
S. JOSE', 72

Tratamento do rheumatismo — DR. VIEIRA FILHO — Rua da Alfandega, 95 — Das 2 ás 4 horas.

A PREVIDENCIA
SUCCURSAL
Mudou-se para a Avenida Rio Branco n. 90, 1º andar.

O ministro da Fazenda, attendendo ao que requereu a Brasil Land Cattle Company", prorogou por 90 dias o prazo que lhe foi concedido para preenchimento de formalidades legaes, relativas ao despacho de 413 reproductores vaccuns, 17 garanhões e 12 varrões, que importou em outubro ultimo pela Alfandega de Santos.

---

# A CONFLAGRAÇÃO EUROPÉA

ENFERMEIRAS BELGAS, PENSANDO OS FERIMENTOS DE UM PRISIONEIRO ALLEMÃO

## O "Dresden" tambem teria ido a pique?

**MONTEVIDEO, 11 — Corre, com insistencia, que o cruzador allemão "Dresden" foi mettido a pique, no combate naval das ilhas Falkland. — (Americana).**

## Os francezes avançam para Festa em prol dos soldados alliados

*Buenos Aires*, 11 — Uma commissão de senhoras pertencentes á Cruz Vermelha argentina, está promovendo a realização de uma festa, no proximo domingo, no rio Tigre, em beneficio dos soldados dos exercitos alliados feridos na guerra. — (*Americana*.)

## Lille e Roubaix

**PARIS, 11 — Aguardam-se noticias sensacionaes do theatro da guerra.**

**Os boletins de hoje registram novos exitos obtidos pelos alliados.**

**Sabe-se que as tropas francezas avançam em marcha forçada para Lille e Roubaix. — (Americana).**

## Os austriacos repellidos pelos servios

**PARIS, 11 — A "Agencia Havas" recebeu um telegramma do Nisch noticiando que, depois de haverem dispersado os austriacos no dia 8, os servios repelliram-nos para além de Oujitze, Kasjerice, Pouljen e Razarevatz.**

**No combate travado entre servios e austriacos no dia 8 do corrente, os servios aprisionaram 2.265 austriacos e realizaram varios contra-ataques ao norte de Kesmaj e de Parovnitza, infligindo enormes perdas aos austriacos. — (Havas).**

## O commando dos austriacos que defendem Cracovia

*Roma*, 11 — Correm boatos de que o archiduque Frederico-Carlos foi substituido no commando das forças austriacas que defendem Cracovia.— (*Americana*.)

## A vigorosa offensiva dos servios

**NOVA-YORK, 11 — Na semana passada, os servios tornaram a desenvolver vigorosa offensiva contra os austriacos, obtendo uma grande victoria, no qual os austriacos perderam perto de 20.000 homens, 100 canhões, innumeras metralhadoras e fuzis e grande quantidade de munições.—(Americana).**

## Offerecimento de um "dreadnought" a Inglaterra

*Londres*, 11 — Subditos inglezes que se acham no estrangeiro vão offerecer á Inglaterra um *dreadnought*, abrindo nesse sentido uma subscripção, nos diversos paizes onde se encontrarem, entre os membros da sua colonia. — (*Havas*.)

## A occupação de Roulers confirmada

**LONDRES, 11 — Confirma-se officialmente a occupação de Roulers pelos alliados.—(Americana)**

## A Inglaterra vae dirigir uma reclamação á Argentina

*Buenos Aires*, 11 — Consta que o sr. Reginaldo T. Tower, ministro da Grã-Bretanha junto ao governo deste paiz, apresentará uma reclamação aos srs. dr. José Luiz Murature, ministro das Relações Exteriores, e almirante Saens Valiente, ministro da Marinha, contra o facto de serem detidos os radiogrammas dirigidos a s. ex. e procedentes das ilhas Falkland, desde o dia 29 do corrente. — (*Americana*.)

## Guilherme II vae melhor

*Amsterdam*, 11 — As noticias hoje recebidas de Berlim, sobre o estado de saude do imperador Guilherme II, dizem que s. m. apresenta melhoras, tendo cessado a febre, mas que os seus medicos assistentes obrigam-no a guardar o mais absoluto repouso. — (*Americana*.)

## O sr. Poincaré e os ministros acclamados em Paris

*Paris*, 11 — O sr. Poincaré, presidente da Republica, e os ministros de Estado, foram recebidos pela população desta cidade, debaixo de enthusiasticas acclamações. — (*Americana*.)

## O que dizem os communicados officiaes

O sr. E. Lanel, ministro da França, recebeu o seguinte communicado:

"O dia 9 foi calmo, não só na Belgica, como na região de Arras. Mais ao sul, na região de Quesnoy e de Andéchy, as tropas francezas conseguiram avanços, variaveis entre 200 e 600 metros. Nos arredores de Reims, a artilheria pesada franceza obrigou os allemães a evacuarem varias trincheiras, o que o inimigo fez sob o fogo da nossa infanteria. Na região de Perthes, o inimigo, com dois contra-ataques, procurou reconquistar as trincheiras que haviam perdido a 8, mas foi repellido e soffreu graves perdas. Nos altos do Mosa, apezar da maior actividade das baterias inimigas, as tropas francezas mantiveram marcada vantagem sobre os allemães.

O Exercito Servio repelliu sobre Colubara a ala direita do exercito austriaco."

Communica-nos a Legação da Grã-Bretanha:

O sr. Robertson, encarregado de Negocios de sua majestade britannica, recebeu os seguintes communicados:

"Londres, 10. — O Almirantado annuncia que foi recebido mais um telegramma do almirante Sturdee annunciando que tambem foi mettido a pique o *Nurnberg* e que ainda continúa a perseguição do *Dresden*. A acção durou cinco horas, com intervallos. O *Scharnhorst* foi mettido a pique depois de duas horas de combate e o *Gneisenau* duas horas depois. Os cruzadores ligeiros do inimigo dispersaram, indo em sua perseguição os nossos cruzadores e cruzadores ligeiros. Não foi registrada a perda de nenhum navio inglez."

"Londres, 10. — O "Board of Trade" annuncia que, excluida a avultada cifra representada pelos artigos exportados para a França para uso do Exercito, foi em novembro de £ 24,6 o valor das exportações de artigos de producção ingleza. O valor das importações em novembro foi de £56 milhões, ou seja um accrescimo de £ 4,4 milhões sobre outubro. Importaram-se para o Reino Unido, em novembro, mais de 7 milhões de "quarters" de trigo, ao preço medio de 42 shillings e 10 pence por "quarter".

Na Austria o preço do trigo quasi duplicou, tendo sido em novembro, em Vienna, de 76 shillings e 9 pence por "quarter", isto havendo sido determinado o preço maximo. Em Hamburgo, em fins de novembro, o preço do cacáo, para duas qualidades padrões, foi de 142 e 145 shillings por "quarter", contra 58 e 65 shillings em Londres, por genero das mesmas qualidades.

— O Ministerio dos Negocios da India annuncia que por occasião da tomada de Kurna, annunciada a 9 de dezembro, foram feitos 1.100 prisioneiros e tomados 9 canhões."

Communica-nos a legação da França:

"O sr. E. Lanel, ministro da França, recebeu o seguinte communicado:

"O inimigo manifestou hontem alguma actividade na região de Ypres. Na região de Arras, houve combates de artilheria. Nos arredores de Tracy-le-Val, a artilheria franceza fez calar uma bateria inimiga. Na região de Juincourt, a artilheria pesada atirou com resultado sobre cinco baterias inimigas. Na região de Varennes, a artilheria allemã mostrou-se muito activa mas não infligiu perdas. Outro tanto se deu nos altos do Mosa. Ao norte de Senones, os alliados fizeram voar um blockhaus inimigo. Ao sul de Senones, soffrendo pequenas perdas, repelliram os alliados um ataque inimigo. Ao sul de Thann conseguiram as nossas tropas tomar a estação de Aspach."

O sr. Robertson, encarregado de Negocios de sua majestade britannica, recebeu o seguinte communicado:

"*Londres*, 11. — O quartel-general russo annuncia varias tentativas isoladas do inimigo, que não deram resultado. Na região de Vyszkow, durante os ataques ás posições fortificadas austriacas, foram capturados quatro canhões, mais de 300 prisioneiros e muitos vagões militares."

## A attitude das damas polacas

Os feridos chegados da Polonia prestam, nos mais commovidos termos, sentida homenagem á nobre e heroica attitude da população polaca, tão rudemente ferida pela guerra.

Por occasião da batalha nas margens do Vistula — contam 64 feridos russos — os habitantes de Varsovia e de outras cidades polacas, offereceram espontaneamente as proprias roupas brancas.

As damas da alta aristocracia offereceram aos feridos, para pensos, os seus proprios vestidos.

No mais acceso dos combates avançaram corajosamente familias inteiras, sob o fogo inimigo, para levar os feridos, que as damas e donzellas polacas tratavam, sem se importarem com o perigo.

Estilhaços de granadas e balas mataram algumas, que assim foram victimas da sua nobre dedicação.

## Os inglezes occupam Staden

**LONDRES, 11 — Noticia-se que as tropas inglezas progrediram sensivelmente na região de Ypres, tendo occupado Staden. — (Americana).**

## Os inglezes bateram os allemães em Armentiéres e occuparam a cidade

*Londres*, 11 — Noticias recebidas do theatro da guerra dizem que as tropas inglezas dirigiram [illegible] ataque contra os allemães, occupando Armentiéres e repellindo-os para além do alcance da grossa artilheria. — (*Americana*.)

## As perdas inglezas no combate das ilhas Falkland

*Londres*, 11 — (Official) — As perdas soffridas pelos navios de guerra inglezes no combate naval travado no largo das ilhas Falkland foram sete mortos e quatro feridos, entre os quaes não se conta nenhum official. — (*Havas*.)

## Um regimento italiano chega a Tripoli

*Roma*, 11 — Telegrapham de Tripoli:

"Chegou hoje aqui o regimento de infanteria n. 48, o qual foi recebido pelas autoridades e por enorme multidão, que lhe dispensou calorosa manifestação de sympathia. — (*Havas*.)

## O embaixador da argentina nos Estados Unidos

*Nova York*, 11 — Telegrapham de Boston:

"O sr. Romulo S. Naon, embaixador da Argentina nos Estados Unidos, foi hontem, á noite, alvo nesta cidade de enthusiastica recepção. S. ex. pronunciou um discurso notavel, em que affirmou empregaria todos os esforços para apertar cada vez mais os laços de amizade que ligam os Estados Unidos á Argentina.

Em seguida, o embaixador Naon foi felicitado pelo prefeito de Boston, o qual, em nome da cidade e dos clubs que s. ex. visitára, lhe assegurou que a impressão causada pelas affirmações de leal amizade contidas em seu discurso era inolvidavel. — (*Havas*.)

## O futuro embaixador inglez na Santa Sé

*Roma*, 11 — O *Osservatore Romano* diz que sir Edward Grey consultou officialmente o cardeal Gasparri, secretario de Estado do Vaticano, sobre se o sr. Howard seria "persona grata" para desempenhar a missão de embaixador da Inglaterra junto á Santa Sé, assegurando que a resposta foi dada immediata e affirmativamente. — (*Americana*.)

## Submarinos allemães em Dover

*Londres*, 11 — A' noite passada varios submarinos allemães tentaram entrar em Dover. Descobertos, porém, as fortalezas e navios de guerra abriram violento fogo sobre os submarinos, que em represalia lançaram alguns torpedos, que explodiram sem attingir o alvo, retirando-se em seguida.

Ignora-se o resultado dos tiros das fortalezas e dos navios de guerra que alvejaram os submarinos. — (*Americana*.)

## Importante projecto de lei no Senado yankee

*Washington*, 11 — Foi apresentado ao Senado um projecto prohibindo a exportação de viveres, tecidos e petroleo, para os paizes belligerantes, afim de impedir a continuação da guerra. — (*Americana*.)

## A acção maritima da Inglaterra na America do Sul

*Nova York*, 11 — Todos os jornaes desta capital commentam elogiosamente a acção da esquadra ingleza, no Atlantico do Sul, trazendo muitos informes sobre o combate naval occorrido nas proximidades das ilhas Falkland. — (*Americana*.)

## Continua o avanço das tropas russas

**PETROGRAD, 11 — Reina relativa calma na extrema linha de batalha, excepto em Chichanow, Przasnysz e Petrokoff, onde os allemães tentaram tomar a offensiva, sendo repellidos.**

**Nos montes Carpathos as tropas russas avançam até Ryzkow, travando alguns combates com os austriacos, tendo feito 400 prisioneiros e capturado quatro canhões de sitio. — (Americana).**

*PARA A INSPECTORIA DE SEGUROS*

## Uma Sociedade Dotal que não solve os seus compromissos

Escrevem-nos:

"Sr. redactor do *Correio da Manhã*. — Deparando em vosso jornal com uma publicação sobre a falta de compromissos assumidos pela "Mutualidade Dotal", peço venia para declarar que o informante Alfredo Pinheiro de Moraes abusou da boa fé dessa redacção.

Assim é que, d. Aurora de Freitas Moraes não tinha direito a receber 400$000, como foi informado, e sim 200$000, conforme consta do coupon n. 11, sujeitando-se além disso, a um numero determinado de quotas, de conformidade com os socios existentes da carteira de que essa senhora fazia parte. Ora, sendo de 150 o numero de socios, segue-se que o peculio a pagar seria de 150$000, e tanta justeza ha nessa informação, que a mesma senhora recebeu essa importancia e penhoradissima agradeceu á directoria.

E' deveras lamentavel que depois de tantos agradecimentos, viesse o informante a essa redacção deturpar a verdade.

A "Mutualidade Dotal", fundada em 1897, nunca deixou de solver os seus compromissos e isso prova a grande acceitação que sempre tem tido.

Com os protestos de consideração, subscrevo-me, att°. etc. — *Uchôa Cavalcanti*, advogado."

DAE ÁS VOSSAS CREANÇAS

EMULSÃO DE SCOTT

para robustecel-as e assegurar-lhes um bom desenvolvimento.

Insisti na legitima de SCOTT.

# Dos Estados

MINAS GERAES

*A Rêde Sul-Mineira e o povo do sul de Minas.* — Felizmente o povo desta zona já está comprehendendo o direito que lhe assiste. [illegible]

[illegible]

O CASO DA CAIXA BENEFICENTE DA GUARDA CIVIL VAE TER SOLUÇÃO?

Falou-se hontem, nos corredores da policia, que o sr. Aurelino Leal vae fechar a Caixa Beneficente da Guarda Civil [illegible]

E' uma medida de grande alcance. [illegible]

DE JUIZ DE FÓRA. — Illm. sr. redactor do *Correio da Manhã*. [illegible]

DE PATROCINIO DE MURIAHÉ. — Escrevem-nos: [illegible]

Apezar da intervenção do directorio local junto do dr. Delphim Moreira [illegible]

O povo sentiu-se ferido em seus direitos [illegible] Pouso Alegre.

# Sociaes

[illegible]

Passa hoje o anniversario natalicio do menino Gilberto, filho do sr. Francisco Moreira da Cunha [illegible]

Completa hoje mais um anniversario natalicio a gentil senhorita Laura Izette.

Conta hoje mais um anniversario natalicio a graciosa menina Alcenira Soares.

Vê passar hoje o seu anniversario natalicio a senhora Lucinda Borges de Freitas, residente em Anchieta.

[illegible]

VIAJANTES

[illegible] Paraná, pelo vapor "Itapucá".

Gratos á sua gentileza.

# THEATROS

## A REVISTA "PRETO NO BRANCO" E AS SUAS PROXIMAS ATTRACÇÕES

Esta semana vae ser toda de attracções novas para a querida e popular revista *Preto no Branco*, ora em pleno successo no Apollo. Aos muitos encantos que já enchem a mimosa peça de Rego Barros e Candido de Castro, entre as quaes estão o "Fado Tango", o "Foi, foi, foi", e a "cégarrega das modas", a graça infinita do *Urucubaca*, o quadro da Madame Calunga, etc., vae reunir *Preto no Branco* um quadro de encantadora "charge": o *Bumba meu boi... politico*.

Amanhã, na *matinée*, fará o anteacto humoristico o distincto literato Floriano de Lemos, que falará sobre o thema "Tristezas não pagam dividas..."

Depois de amanhã estréam os sensacionaes bailarinos "Elias", que constituem um numero de assombroso successo no quadro da "Agencia A. B. C." Quer isso dizer que o successo de *Preto no Branco* continuará por muito tempo ainda.

* * *

Carmen de Oliveira, a sympathica e joven artista, que pela primeira vez nos visita e tão brilhantemente desempenha na revista "O 31" varios papeis, nos quaes obtem todas as noites grande successo pela alma toda portugueza, que lhes empresta, cantando apaixonadamente "O Fado 31", a "Esturdia" e "Alzira".

Carmen é irmã da festejada actriz Auzenda de Oliveira e como sua irmã tem deante de si um lindo futuro.

* * *

### A REVISTA "O 31", NO REPUBLICA

O theatro Republica tem agora uma nota muito alegre, depois que ali se estreou a Companhia Galhardo, com a apparatosa revista portugueza "O 31".

A Companhia Galhardo tem no seu elenco actrizes todas muito galantes e joviaes, e que logo á primeira representação empolgaram o publico, dando em resultado a que todas as noites sejam duas as enchentes no grande theatro, tantas quantas são os espectaculos que ali se realizam com essa celebre revista "O 31", que em Lisboa teve a gloria de mais de 8 centenarios.

Hoje e todas as noites em que subir á scena do Republica a revista "O 31", é contar como certo que são duas enchentes garantidas no grande e confortavel theatro da Avenida Gomes Freire.

* * *

### A "EVA" SERA' CANTADA HOJE, NO RECREIO

Canta-se hoje, no Recreio, a popular opereta *Eva*, de Franz Lehar. E' a primeira edição hespanhola que iremos apreciar pela esforçada companhia dirigida por Ursula Lopes.

O papel de protagonista será desempenhado pela graciosa *niña* que empolga o publico do Recreio, Carmen Affonso, um typo de fidalga que dá grande relevo á silhueta plebéa da filha de Larousse.

E a proposito de *Fidalga*: a sra. Carmen Affonso, apreciando o fino paladar da saborosa *Fidalga*, escreveu no Album de pensamentos que o extraordinario Canabarro sempre traz comsigo para os consumidores registrarem suas impressões:

*Como cantante*
*soy delicada;*
*no bebo vinos,*
*no bebo nada.*
*Probé "Fidalga",*
*que es superior,*
*y, desde entonces,*
*canto mejor.*

Já vê o leitor que a *Fidalga* é uma magnifica coadjuvadora da voz. E os mais artistas que tambem sorveram a deliciosa bebida, acham-se egualmente em muito melhores condições de voz.

Teremos, pois, hoje, uma *Eva* de arromba.

* * *

### ESPECTACULOS DE HOJE

THEATRO S. PEDRO — Ninguem já tem o direito de duvidar do exito alcançado pela apparatosa revista — "Duas por noite", que está em scena no theatro S. Pedro.

Ainda hontem o publico applaudiu com enthusiasmo os principaes numeros da revista.

Ismenia, Sarah Nobre, Adelina Santos, Martins Veiga, Antonio Silva, Edmundo Silva e todos os artistas da companhia concorreram poderosamente para o successo alcançado pela interessante e divertida peça.

*

THEATRO CARLOS GOMES — Vae em grande successo no theatro Carlos Gomes, a carreira da revista de factos e coisas nacionaes — "Corta-Jaca".

A scena do imitador do bello sexo "Darwin", que é feita pelo actor Alberto Silva, consegue manter a platéa ao maximo da hilaridade, o que aliás acontece em toda a representação do "Corta-Jaca".

*

THEATRO S. JOSE' — E' absoluto, iniludivel, o successo d'"A Perna de Fóra", no popular theatrinho do Rocio. A engraçadissima burleta tem a grande, a rara qualidade de fazer rir do principio ao fim, não nos cançamos de repetir, sem descer á menor escabrosidade de linguagem. A musica de Costa Junior é bellissima; o quintetto do ultimo acto é um verdadeiro mimo. O desempenho corre "sur des roulettes": Cinira Polonio, Alfredo Silva, Antonietta, Luiza Caldas, Belmira, Torres, etc., dão brilhante interpretação a seus papeis.

* * *

### PELOS CINEMAS

PARISIENSE — O magnifico programma de hoje está organizado com os seguintes films: "Mysterios de Psyché", ou "A força do hypnotismo", drama sentimental, em 3 actos; "A corrida", comedia; "O porto de Copenhagne", bello film do natural.

*

AVENIDA — "Gaumont Jornal", visões e panoramas bellicos; "O Club dos Colleccionadores", film de aventuras, em tres longos actos; Max, cozinheiro", hilariante film, comico, interpretado por Max Linder — eis o programma de hoje.

*

PATHE' — Na téla serão hoje exhibidos os films "Resignação", empolgante drama em tres actos, e "Uma data a fixar", espirituosa comedia. No palco teremos: Rem-brandt, desenhos instantaneos, Lucila Mantrez, cantora ingleza; Maxow, equilibrista ultra-moderno, e o Duo Melany, duettos comicos e lyricos; Marcelle de Ria, cantora lyrica.

*

ODEON — Hoje será exhibido o magestoso film, em cinco longas partes, "O homem sem braços", drama que constitue uma verdadeira e sensacional novidade.

*

CINE PALAIS — Eis o programma de hoje: "Zirka", empolgante film, em cinco actos, interpretado pelo notavel artista Alberto Capozzi. Além deste, será exhibido o "9° boletim da guerra", em 2 longas partes, com quadros muito interessantes.

*

IDEAL — Para hoje foi organizado este programma: "O club dos colleccionadores", empolgante drama policial, em tres grandes actos; "A conflagração européa", ultimo boletim da casa Goumont; "Max, cozinheiro por amor", scena comica por Max Linder; "Uma data a fixar", comedia. Como extra, na "matinée", "Cumplicidade do relogio", comedia.

*

PARIS — "Escravo do amor", drama passional, em tres extensos actos; "A filha do ladrão", empolgante drama em dois actos; "O seu primeiro divorcio", hilariante charge, em um acto — são os films que constituem o programma das sessões de hoje.

### UM MENOR OPERARIO PROCURA NA MORTE FIM PARA AS SUAS DIFFICULDADES

Contando apenas 17 annos, Antonio Antonino da Costa Ribeiro, de côr preta, encadernador, já é um desilludido da vida, taes os dissabores por que tem passado desde que perdeu o emprego que tinha.

Em todas as officinas onde procurava um logar para empregar a sua actividade na profissão que abraçára, encontrava sempre o infeliz menor, recusa, pela falta de trabalho e constantes diminuições de operarios.

Hontem, depois de muito reflectir sobre a sua angustiosa situação, privado de recursos para as mais indispensaveis necessidades, só no suicidio encontrou Costa Ribeiro o fim de seus soffrimentos.

Recolhendo-se á sua residencia, á rua Andrade Araujo n. 37, no Rio das Pedras, muniu-se o menor operario de um revólver e apontando a arma ao peito do lado esquerdo, deu ao gatilho.

Avisada do occorrido a policia do 23° districto, foi o tresloucado operario removido para o Posto Central de Assistencia, onde recebeu os primeiros soccorros medicos, sendo depois, em estado grave, transferido para a Santa Casa da Misericordia.

1:000$000 Dá-se a quem provar que os ternos sob medida de Casemiras Inglezas, contem algodão; 50$, 60$ e 70$ só na ALFAIATARIA LONDON — Uruguayana, 136 — NÃO CONFUNDIR.

*AS FERAS*

## Um lavrador tenta assassinar a amante a golpes de enxada

O lavrador Manoel Modesto Fernandes reside com a amante Rosa Amelia Luiza na praia do Galeão, ilha do Governador.

Succede que, nestes ultimos tempos o Modesto começou a deitar derriços por uma rapariga vizinha, enciumando-se a Rosa. Dahi as discussões entre ambos e que hontem tiveram um tragico desfecho.

Modesto, logo ás primeiras horas da manhã, brigou com a amasia e vibrou-lhe um golpe de enxada em plena cabeça.

Aos gritos da victima acudiram vizinhos, sendo preso o feroz amante, que foi removido para a delegacia local.

A victima foi removida para a Santa Casa.

Dr. Possollo Operações, partos, molestias das senhoras e vias urinarias. Cons. Uruguayana, 105, 2 ás 4. Res. Rua de S. Clemente n. 402. Botafogo.

### O MEXICO REVOLUCIONARIO

**Os Estados-Unidos ameaçam intervir em defesa do seu territorio**

*Washington*, 11 — (*Americana*) — O governo dirigiu aos generaes Carranza e Gutierrez, aquelle presidente demissionario da Republica do Mexico e este actual detentor do poder, uma nota concebida em termos energicos, declarando-lhes que se não providenciarem no sentido de impedir que as suas tropas atirassem para áquem das fronteiras, os Estados Unidos ver-se-iam forçados a tomar as medidas necessarias para tornar effectiva a segurança do territorio norte-americano.

MOBILIARIOS de luxo — Rua da Alfandega, 111

*OS TURBULENTOS*

## Soldados promovem sério conflicto na rua da Misericordia

Um bando de praças do Exercito andou hontem a promover desordens na rua da Misericordia, amedrontando a toda gente. Estavam embriagadas todas.

O peixeiro Franklin dos Santos Silva, pardo, de 49 annos e que por ali passava foi abordado pelo bando e aggredido por um delles, saindo gravemente ferido na nadega direita.

Aos gritos da victima acudiu a policia, debandando o grupo de turbulentos.

O ferido recebeu curativos na Assistencia, sendo removido em seguida para a Santa Casa.

60$, 65$ e 70$000

Ternos de casemira ingleza, pura lã, preto ou de côr, sob medida. ALFAIATARIA PARIS 78 — RUA URUGUAYANA — 78 (Não tem filial)

### DESAPPARECIDO

Desappareceu ante-hontem, ás 11 horas da manhã, da rua Derby-Club n. 14 onde reside, o menor Carlos Simas, de 13 annos de edade, branco, moreno, rosto largo, typo de nortista.

Vestia calça de brim e camisa de zephyr.

Quem delle tiver noticia póde communicar no endereço acima indicado.

Chamamos tambem para o caso a attenção das autoridades policiaes.

Ao Braguinha: A melhor casa de petisqueiras e a que mais saborosos vinhos têm. General Camara, 103 — Rio.

### INSTRUCÇÃO MILITAR

Sob a direcção do aspirante Barbosa Lima, o corpo de alumnos do Centro Civico 7 de Setembro realiza, amanhã, ás 8 horas, exercicios militares no pateo interno da escola, devendo comparecer todos os alumnos que se acham em férias. Na mesma occasião serão feitos exercicios de barras paralellas, saltos em alturas, subidas de cordas, etc.

### A POLICIA

Por acto de hontem, foram exonerados os seguintes funccionarios da Colonia Correccional de Dois Rios:

Joaquim Cordeiro da Silva, almoxarife;
Juvencio Gonçalves Leito, amanuense;
Sylvio Neves, professor;
Guido Soares Ferreira, agronomo;
Antonio de Salles Belfort Vieira Filho, ajudante de agronomo;
Manoel Gil da Fonseca, mestre das officinas.

— Por portaria da mesma data, foram nomeados:

Escripturario, o dr. Octavio da Silva Torres;
Almoxarife, Cesario Cesar;
Amanuense, Ambrosio da Fonseca;
Professor, Daniel de Deus;
Agronomo, o engenheiro agronomo João Pedro da Silva Lopes;
Ajudante do agronomo, Guido Soares Ferreira;
Mestre das officinas, o engenheiro Honorio Bicalho Hungria.

— Foram dispensados da Colonia Correccional de Dois Rios, na mesma data:

Os empregados extranumerarios Francisco Madureira, alfaiate; José Alves da Motta Junior, pratico de pharmacia; João Germano de Souza, Genarino Senize, Antenor Ferreira e João Antonio de Almeida, guardas;

Os operarios diaristas Severino Balbino de Araujo, carpinteiro; Manoel Lourenço e Israel da Silva, pedreiros.

— Por acto de 11 do corrente, foi nomeado 2° supplente do 23° districto Edgard Romeu.

Massa de Tomate- A melhor é a da Companhia Manufactora de Conservas Alimenticias.

### UMA VICTIMA DA CENTRAL MORRE NA SANTA CASA

Falleceu hontem no hospital da Santa Casa, o menor Eugenio dos Santos, de 18 annos de edade, que ha dias, quando procurava tomar um trem em movimento na estação de Riachuelo, caiu á linha, sendo apanhado pelas rodas do comboio que lhe esmagaram os braços.

O seu cadaver foi removido para o Necroterio da Policia, de onde saiu o enterramento após o exame medico legal.

PREÇOS DURANTE AS FESTAS NA CASA COLOMBO

Ternos de casemira a.......... 36$000
Ternos de brim de linho a..... 21$000
Costumes de dolman de brim.. 15$000
& & &
5.000 ternos e costumes em exposição

# O povo reclama...

### COM O MINISTERIO DA FAZENDA

Escrevem-nos:

"Alguns agentes fiscaes dos impostos de consumo no Estado de Minas Geraes, vêm pedir á essa redacção a fineza de reclamar pelas columnas do seu conceituado jornal, junto do ministro da Fazenda, no sentido de lhes serem pagas as porcentagens referentes aos mezes de outubro a dezembro do exercicio findo de 1913 e de agosto a outubro deste anno, até hoje não recebidas, não obstante ter sido já por vezes solicitado o credito pelo delegado fiscal.

Pedem mais a sua intercessão, afim de que seja a sua reclamação tomada na devida consideração, pelo ministro, pois que a falta desses recebimentos muito difficultam as viagens de fiscalização, dada a exiguidade dos seus vencimentos, determinando desse modo não poderem ser feitas com bastante escrupulo e assiduidade as necessarias inspecções."

### COM A PREFEITURA

Na rua Maxwell, entre as ruas Pereira Nunes e Alegre, na Aldeia Campista, existem tres enormes buracos abertos pelo pessoal das obras publicas; para isto chamamos a attenção do prefeito, pois, devido á falta do calçamento, nos dias chuvosos, a rua fica inundada, e as victimas deste esquecimento em que dorme a referida rua, são as creanças que por diversas vezes têm caido nos referidos buracos, como ainda aconteceu trás ante-hontem, com um menor morador na citada rua n. 46 A, que por pouco não pereceu afogado.

— Pedem-nos chamemos a attenção da Prefeitura para o pessimo estado em que se acha a rua Affonso Cavalcanti, na Cidade Nova. Quando chove, os boeiros do esgoto não dão escoamento ás aguas, transbordando estas e permanecendo por muito tempo em verdadeiros lagos estagnados que ameaçam a saude publica.

Urge, pois, uma providencia.

— Os moradores da travessa Pedregaes, são dos mais infelizes que habitam a cidade do Rio de Janeiro.

Em materia de calçamento, lá não se vê coisa alguma. A rua vive esburacada. O peior, entretanto, é que, mesmo sem chover, elles não podem andar a pés enxutos, por isso que os canos d'agua, sempre arrebentados, alagam tudo.

E dizer-se que a referida travessa fica a dois passos da Prefeitura.

### FISCAL ARBITRARIO

O doceiro Santiago Rodrigues, teve hontem, ás 7 1/2 horas da noite, a sua caixa de empadas apprehendida por um fiscal da agencia da Prefeitura, na rua da Carioca. O doceiro foi intimado a pagar 20$000 de multa, mas, conforme elle declarou o seu patrão, dono da caixa, nada deve ao fisco municipal, estando em dia com a sua licença. Santiago appella para o respectivo agente afim de que a caixa lhe seja restituida.

### COM A SAUDE PUBLICA

Um dos nossos companheiros de redacção tem a infelicidade de morar na rua Bello Horizonte, no Rocha, logar cuja existencia talvez seja posta em duvida pela Saude Publica. Não fôra assim, as reclamações reiteradas contra um fóco de mosquitos lá existente já teriam sido attendidas.

E' o caso que entre os ns. 23 e 29 daquella rua existe um terreno abandonado, que serve de despejo. Latas vazias, lixo, animaes mortos, tudo existe nessa "Nova Sapucaia".

A Saude Publica, que nem ao menos apparece para o exame das caixas d'agua, bem podia solicitar da carta cadastral, na Prefeitura, informações precisas sobre a rua Bello Horizonte. Se o fizesse, como não lhe ficariam gratos os visinhos da "Nova Sapucaia"...

### COM A POLICIA

Ha individuos desordeiros [illegible] os quaes a policia [illegible] póde agir livremente. São capangas, cabos eleitoraes de politicos pouco escrupulosos que, logo depois de detidos num xadrez, têm á porta da delegacia o patrono a promover-lhe a impunidade. Assim, para conseguir processar um vagabundo, a policia tem de vencer uma série de difficuldades. Para não deixar sem um exemplo, vamos occupar-nos de um facto caracteristico. Pela zona do 12° districto, perambula um perigoso desordeiro que accode ao nome de Lopes. Raro é o dia que tal individuo não promove sérias desordens, sendo sempre conduzido, a custo, á delegacia local. Em lá chegando, as autoridades dão-lhe bom tratamento, mandando-o em paz logo depois. Esse desoccupado veiu ha poucos dias da Colonia Correccional, graças á interferencia de individuos que precisam de *valentes* para a realização de planos pouco decentes. Factos identicos são innumeros, sendo difficil encontrar-se um vagabundo que não tenha o seu protector que lhe explora a ignorancia.

Revelando o dr. Aurelino Leal as melhores intenções no sentido de sanear a nossa cidade dos elementos perniciosos, recommendamos-lhe esse ponto que interessa sobremaneira á segurança individual de quantos precisam transitar pelas nossas vias publicas.

Quereis comprar um presente de bom gosto e barato? visitae: LA ROYALE que acaba de receber um sortimento sem egual e tem feito grandes abatimentos em todos os seus preços. AVENIDA RIO BRANCO, 130 e 132

*A NOSSA ADUANA*

## Os armazens do Cáes do Porto estão ás moscas

### A VISITA DO INSPECTOR DA ALFANDEGA

Conforme noticiámos, o inspector da Alfandega percorreu hontem os armazens do cáes do Porto, acompanhado pelo guarda-mór, sr. Bayma Belchior e por um dos directores da companhia arrendataria, o sr. Carlos Kull.

A impressão que s. s. trouxe dessa visita não foi, como era de esperar, das melhores.

Apenas tres dos 18 armazens do cáes têm mercadorias ainda que se suppõe venham a ser despachadas.

Os outros, todos, tem só mercadorias de consumo, isto é, volumes e mais volumes e mercadorias consignadas ha mais de seis mezes, consideradas, por isso, como abandonadas e que só têm uma saida — o leilão.

Ha, e nós que demos noticia, uma ordem do ex-ministro da Fazenda, mandando suspender os leilões na Alfandega.

Essa ordem foi dada em virtude de uma outra que, attendendo ao estado precario das finanças do nosso commercio, facultou a retirada dessas mercadorias até 31 do corrente, com o pagamento apenas de dois mezes de armazenagem.

Como o inspector verificou, porém, vae, seguramente a 4.000:000$000 o valor dessa mercadoria o que afasta, por completo, a idéa de que tal mercadoria, seja despachada.

S. s., pois, caso não seja prorogado o prazo désse favor concedido pelo governo, ao commercio, tratará, conforme declarou, de mandar vender em leilão, de janeiro em deante, diariamente, toda essa mercadoria.

Com relação aos generos da tabella II, — genero de estiva — s. s. attendendo ás ponderações feitas pelo guarda-mór, entendeu-se com o sr. Kull quanto á descarga de alguns delles, taes como conservas e outros de mais facil extravio, para os armazens do cáes, continuando apenas a descarregarem para os armazens externos os generos dessa tabella, como estava estabelecido, mais brutos e de menor valor — obras de ferro, alfafa, etc.

S. s. resolveu não fazer lá amanhã, a mudança do conferente de porta.

### UM SOLDADO FERIDO A NAVALHA

O desordeiro Jordão dos Santos, vulgo "Cabelleira", encontrou-se hontem, pela manhã, com o soldado numero 1.025 do 9° batalhão de infanteria do Exercito, na rua da Misericordia e vibrou-lhe duas navalhadas em pleno rosto, por questões de mulheres.

O ferido recebeu curativos na Assistencia e o aggressor foi preso em flagrante.

Hotel Nacional, RUA DO LAVRADIO 11 — Excellentes accommodações para familias e cavalheiros de tratamento. Cozinha de 1ª ordem. Diarias de 7$ e 8$000. Sem dieta 4$ e 5$000. Telephone, 4.467. Alves & Ribeiro.

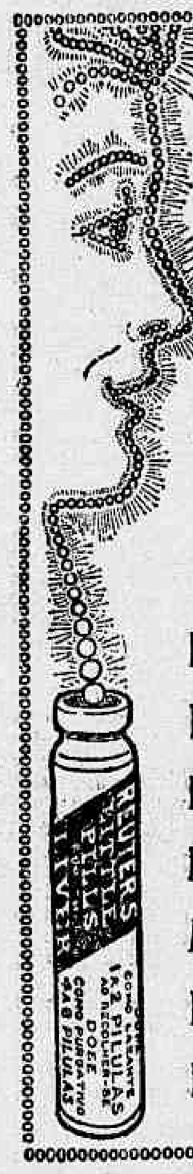


PEQUENAS PILULAS DE REUTER

Recommendadas especialmente para:

Enxaqueca
Indigestão
Prisão de Ventre
Dôres de cabeca
Mau Halito
Flatulencia
Falta de Appetite

P

*OS DESESPERADOS*

## Amor criminoso que leva até ao suicidio

Casado, contando com um filhinho apenas de dois mezes de existencia, lutando com a maior necessidade, pois era humilde recebedor da Light and Power, José Rocha, ainda com 25 annos de edade, esqueceu tudo, apaixonando-se por uma creatura cujas responsabilidades de esposa deviam tel-a contido, afim de evitar a desgraça de dois lares.

Moravam juntos os casaes, á rua dr. Maciel n. 88, cerca de tres mezes, até que, ha quatro dias, d. Alice Almeida Rocha, a esposa vilipendiada, conseguiu que a perturbadora da sua vida intima e o marido, que se entrega á profissão de "chauffeur", sahissem de debaixo do tecto, que fôra sempre feliz, cheio de harmonia, e que haviam transformado no peior dos infernos, pois, José Rocha, ultimamente, assistindo a tremenda luta entre as duas rivaes, tivera a intenção de matar-se, dando um tiro na cabeça.

D. Alice Rocha conseguiu arrancar-lhe a arma das mãos, collocando-a em logar seguro.

No emtanto, ausentada a amante, a perigosa mulher, José Rocha entristeceu deixou de trabalhar, não dormia nem procurava alimentos.

Hontem pela manhã, o desgraçado, illudindo a vigilancia da mulher, apanhou a chave do guarda-vestidos, retirou o revólver Schmidt and Wesson, n. 192.047, e simulando tranquillidade, foi sentar-se em um sofá, collocado na sala de visitas.

Pouco depois foi ouvida a detonação de um tiro. Correram os de casa, indo encontrar José Rocha arquejante, para em breves minutos entregar a alma ao Creador.

O facto foi communicado ao commissario Ayres, de serviço no 10° districto policial, que arrecadando a arma, fez remover o cadaver para o Necroterio.

O suicida não deixou declaração alguma.

O seu enterramento terá logar hoje, no cemiterio de São Francisco Xavier a expensas da familia.

SALA de jantar a prestações — Rua da Alfandega, 111

### O SR. LIX KLETT RECEBE UMA MANIFESTAÇÃO EM BUENOS AIRES

*Buenos Aires*, 11. — (*Americana*) — Effectua-se hoje, no Centro dos Productores, a solenne recepção dada em honra do sr. Lix Klett, consul geral da Republica Argentina no Rio de Janeiro.

A festa constará de uma sessão, para a qual estão convidados todos os socios e altas autoridades, devendo haver dois discursos: um do orador official do Centro e outro do sr. Lix Klett.

DORMITORIOS a prestações — Rua da Alfandega, 111

## O Natal das creanças pobres

A distincta commissão de senhoras que promovem as festas da "Assistencia á Infancia" em favor das creanças pobres mostra-se muito desvanecida ao modo carinhoso pela qual a nossa generosa população acolheu as suas supplicas.

Para essas festas a se realizarem de Natal a Reis, foram remettidos mais os seguintes donativos: lista n. 128, d. Elisa de Oliveira Ribeiro, 30$; um anonymo, 5$; lista n. 36, d. Anna Vera Monteiro Nogueira de Bormann, 75$; lista n. 357, d. Ursula Ribeiro Brandão, 10$; lista n. 587, coronel João Adolpho Pereira da Motta, 10$; lista n. 304, dr. João Dias, 20$; dr. Alfredo de Paula Freitas, 10$; quantia já publicada, 330$000; importancia até hoje recebida: 490$000.

Lista n. 346, d. Sylvia Guedes Naylor, 15 peças de roupinhas; Souto Maior & C., 25 peças de algodão enfestado.

A commissão, muito grata a tão generosos protectores das creanças pobres pede a todos quantos receberam listas, de subscripção, a graça de remetterem-n'as com os respectivos obulos á séde da associação, á rua Visconde do Rio Branco n. 22, sobrado, das 8 ás 15 horas, o que profundamente agradece.

GRANADO & C., 1° de Março, 14

### PROMOÇÕES NO EXERCITO

Reuniu-se hontem, sob a presidencia do general Souza Aguiar, a commissão de promoções dos officiaes, que apresentou a seguinte proposta.

Infanteria — a capitão, por estudos, o 1° tenente Julião Freire Esteves; a 1° tenente, tambem por estudos, o 2°, Alfredo Felix da Silva; e a segundos tenentes, os aspirantes Coriolano de Andrade e Cyro de Andrade.

Corpo de Saude — (veterinarios) — a 1° tenente veterinario, o graduado Henrique da Costa Ferreira Junior, sendo graduado em 1° tenente, o 2° tenente, Octavio de Medeiros Albuquerque.

MOVEIS a prestações — Rua da Alfandega, 111

### JARDIM ZOOLOGICO

**E' grande o enthusiasmo do publico pelo festival dedicado a Ruy Barbosa**

Vae assumir proporção inesperada o grande festival que a commissão, composta das exmas. srs. dd. Assumpção Bastos, viuva marechal Bernardo Vasquez, Antonia Fernandes e Francisca Brandão, organizou para amanhã, domingo, no Jardim Zoologico, em beneficio das obras pias da matriz de Inhaúma, e dedicado ao eminente senador Ruy Barbosa. O publico mostra-se interessado em prestar mais uma homenagem ao grande brasileiro, e comparecerá amanhã, representado por todas as classes sociaes, ao Jardim Zoologico. Publicamos na secção competente um annuncio, com o resumo do programma, e amanhã publicaremos o programma detalhado.

### UM DONO DE "FREGE" QUE COBRA DIVIDAS A TIRO

O dono da casa de pasto, [illegible] cida á praia de S. Christovão [illegible] Joaquim José Fernandes [illegible] ver-lhe pequena quantia, [illegible] de nome Hygino, nacional, [illegible] parda.

Hontem, pouco depois da[illegible] da noite, o freguez-devedor [illegible] ceu ao frége e foi logo [illegible] credor.

Não podia pagar no momento [illegible] adiasse o negocio, mais tarde [illegible] o caso.

Enfureceu-se o pasteleiro, [illegible] um revólver, detonou duas [illegible]

Ambas foram certeiras, [illegible] uma na cabeça do rapaz e [illegible] pescoço.

Vendo a victima cair, [illegible] te banhado em sangue, o [illegible] mem correu em fuga.

Não foi feliz porque, na [illegible] rua da Alegria, teve o [illegible] do delegado do 16° districto [illegible] deu voz de prisão, levando-o [illegible] delegacia.

O ferido, depois de receber [illegible] no Posto Central de Assistencia [illegible] recolhido á Santa Casa de Misericordia.

SALAS de visitas a prestações — Rua da Alfandega, 111

MUITO IMPORTANTE

Não comprem oculos ou [illegible] sem saber, com firmeza, o grau [illegible] que devem usar. Para esse fim [illegible] Vicitas dispõe de um apparelho [illegible] gioso, fazendo o exame [illegible] quem comprar as lentes; rua [illegible] randa n. 99.

Instituto de raios X e electricidade medica

Dr. Toledo Dodsworth, professor [illegible] Faculdade de Medicina, e Jorge [illegible] worth, docente da Faculdade [illegible] nida Rio Branco n. 108, por cima [illegible] confeitaria Castellões, de 1 [illegible] Telephone, 2.326, Central.

### UMA ASYLADA DO BOM PASTOR QUE FOGE

**A policia encontra-a no morro do Salgueiro**

O guarda civil que rondava hontem, á tarde, o morro do Salgueiro, [illegible] rou com uma menor trajando [illegible] de xadrez, descalça a dirigir-se de uma choupana para outra, pedindo [illegible] comer.

Levada á presença das autoridades do 17° districto, declarou chamar-se Yolanda Quarteira, ter 14 annos de edade e haver fugido do Asylo do Bom Pastor onde fôra internada em [illegible] ultimo pelo seu irmão José Quarteira, residente com sua madrasta Th[illegible] Quarteira, em Rangu'.

Interrogada sobre os motivos que originaram a sua fuga, Yolanda [illegible] que além de não se poder acostumar á vida triste do Asylo, sempre a [illegible] era muito castigada corporalmente pela madre superiora á mais insignificante falta que commettia.

Depois de elogiar a alimentação do Asylo, pediu a menor que a policia a fizesse enviar para a casa de sua familia, pois não queria voltar para o Bom Pastor.

Explicando como conseguiu fugir, disse Yolanda que aproveitando-se de um momento de distracção, achando-se na chacara do Asylo galgou uma barreira, indo ter ao morro onde foi encontrada a pedir comida, porque se achava com muita fome.

A policia do 17° districto fez apresentar a asylada fugitiva á Central para que lhe seja dado o conveniente destino.

O publico não se engana, prefere CASCATINHA

# LOTERIAS

## Capital Federal

**20:000$000**

Resumo dos premios da 18 [illegible] do plano n. 297 160 extra[illegible] anno de 1914, realizada em 11 [illegible] dezembro de 1914

PREMIOS DE 20:000$000 A [illegible]

59683........ [illegible]
48400........ [illegible]
7800........ [illegible]
9848........ [illegible]
48015........ [illegible]

PREMIOS DE 500$000

| | | | |
|---|---|---|---|
| 13298 | 27 29 | 41232 | [illegible] |

PREMIOS DE 200$000

| | | | | |
|---|---|---|---|---|
| 5410 | 6601 | 7995 | 8683 | [illegible] |
| 16583 | 19145 | 198 0 | 21883 | [illegible] |
| 29024 | 32871 | 38810 | 41629 | [illegible] |

PREMIOS DE 100$000

| | | | | |
|---|---|---|---|---|
| 1136 | 1861 | 2321 | [illegible] | [illegible] |
| 4800 | 4924 | 7257 | [illegible] | [illegible] |
| 8629 | 9418 | 10522 | [illegible] | [illegible] |
| 18606 | 20776 | 21 61 | [illegible] | [illegible] |
| 23831 | 2 911 | [illegible] | [illegible] | [illegible] |
| 38633 | 46585 | 4704 | [illegible] | [illegible] |

APPROXIMAÇÕES

59682 e 59684........ [illegible]
48399 e 48401........ [illegible]

DEZENAS

59681 a 59690........ [illegible]
48391 a 48400........ [illegible]

CENTENAS

59601 a 59700........ [illegible]
[illegible] a 59700........ [illegible]

Todos os numeros terminados em 83 têm 45$000.

Todos os numeros terminados em 3 tem 15$000, exceptuando os terminados em 83.

O fiscal do governo, [illegible]

O director-presidente — [illegible] da Fonseca.

O director-assistente, João [illegible] Oliveira Rosario.

O escrivão — Firmino de [illegible]

## COMPANHIA AUREA BRAZILEIRA

**Secção de Clubs**

Resumo da 12ª extracção do plano «A» realizada em 11 de dezembro de 1914.

Premio maior (Bonificação)

**Série 13 N. 322 rs. 16:000$000**

PREMIOS de 500$000 (Bonificação)

| Série | N. | Série | N. |
|---|---|---|---|
| 1 | 099 | 21 | [illegible] |
| 2 | 174 | 22 | [illegible] |
| 3 | 822 | 23 | [illegible] |
| 4 | 232 | 24 | [illegible] |
| 5 | 996 | 25 | [illegible] |
| 6 | 558 | 26 | [illegible] |
| 7 | 462 | 27 | [illegible] |
| 8 | 250 | 28 | [illegible] |
| 9 | 032 | 29 | [illegible] |
| 10 | 812 | 30 | [illegible] |
| 11 | 543 | 31 | [illegible] |
| 12 | 893 | 32 | [illegible] |
| 13 | 322 | 33 | [illegible] |
| 14 | 553 | 34 | [illegible] |
| 15 | 187 | 35 | [illegible] |
| 16 | 964 | 36 | [illegible] |
| 17 | 361 | 37 | [illegible] |
| 18 | 142 | 38 | [illegible] |
| 19 | 426 | 39 | [illegible] |
| 20 | 512 | 40 | [illegible] |

O fiscal do governo, Arthur de Araujo Coelho.

O director-presidente, A. C. de Araujo Coelho.

**Gotas Virtuosas** De Ernesto Sousa.
Curam: hemorrhoides, males do utero, ovarios, urinas e as proprias Cystites.

# COMMERCIO

Rio, 12 de dezembro de 1914.

## CAMBIO

Ainda hontem este mercado abriu firme, declarando os bancos sacar a 14 1/16 d. e logo em seguida a 14 3/32 e 14 1/8 d.

O Banco do Brasil não alterou a taxa de 14 d. para os vales ouro.

Durante o dia o mercado manifestou-se em alta, adoptando os bancos, successivamente, para o fornecimento de cambiaes, as taxas de 14 5/32, 14 3/16, 14 7/32, 14 1/4, 14 9/32 e 14 5/16 d.

O papel particular foi cotado de 14 1/4 a 14 5/8 d.

Os negocios do dia foram de pouca monta, fechando o mercado muito firme.

## CAFE'

Hontem este mercado funccionou firme, tendo sido negociadas durante o dia 5.015 saccas, no preço de 6$200, por arroba, pelo typo 7.

Por cabotagem entraram 2 saccas.

| | |
|---|---|
| 6 — | 6$600 |
| 7 — | 6$200 |
| 8 — | 5$800 |
| 9 — | 5$400 |

A Agencia Geral das Cooperativas Agricolas do Estado de Minas Geraes communica as seguintes

COTAÇÕES POR 15 KILOS

Barcelona e escs. "Infanta Isabel" 19
Aracajú e escs. "Itauna" 19
Portos do sul, "Araguary" 20
Portos do norte, "Marcim" 21
Portos do sul, "Pirangy" 29

### VAPORES A SAIR

Caravellas e escs., "Mayrink" 12
Stockolmo e escs., "Saint Croix" 12
Rio da Prata, "Desna" 12
Nova York e escs., "Merity" 12
Porto Alegre e escs., "Itapuca" 12
Santos, "Urano" 12
Recife e escs., "Itajuhy" 13
Stockolmo e escs., "Suecia" 13
Portos do sul, "Jacuhy" 14
Caravellas e escs., "Arassuahy" 14
Portos do sul, "Puquary" 14
S. Fidelis e escs., "Carangola" 14
Massano e escs., "Tocantins" 15
Pará e escs., "Aracaty" 15
Portos do sul, "Itaituba" 15
Rio da Prata, "P. Mafalda" 15
Rio da Prata, "P. de Strustegui" 15
Rio da Prata, "Zeelandia" 15
Nova York e escs., "Vestris" 15
Callão e escs., "Oronsa" 15
Santos, "Curupy" 15
Portos do sul, "Itatiba" 16
Laguna e escs., "P. de Mornes" 16
Genova e escs., "Regina Elena" 16
Amarração e escs., "Bocaina" 16
Rio da Prata, "Demerara" 16
Portos do sul, "Itassucê" 16
Rio da Prata, "Garonna" 17
Bordéos e escs., "Garonna" 18
Rio da Prata, "Infanta Isabel" 19
Portos do norte, "Brasil" 20
Aracajú e escs., "Itauba" 20

# AVISOS

DR. WERNECK MACHADO — Molestias da pelle e syphilis. Rua Primeiro de Março n. 10. — Só attende aos doentes dessas especialidades.

# INDICADOR

## ADVOGADOS

## CLINICA MEDICA

## FUMOS

BENTO SILVA & C., grande fabrica de cigarros e fumos do Globo. Importação e exportação. Sortimento completo do que concerne á charutaria. R. do Ouvidor, 124. Filiaes: r. dos Ourives, 169 e 1º de Março, 70.

## JOIAS, RELOGIOS E OBJECTOS DE ARTE

URZEDO ROCHA & C.—Joalheria e relojoaria—Compram-se ouro, prata e pedras finas. Concertam toda e qualquer joia. R. Rodrigo Silva, 40, antiga Ourives, perto da r. Sete Setembro.

## DIVERSAS

FIGUEIREDO & C. — Commissarios importadores de vinhos portuguezes do Minho e Douro. Compram e vendem, hypothecam predios e terrenos. Rua do Hospicio, 198.

LIVRARIA ALVES, livros collegiaes e academicos. Rua do Ouvidor n. 134, Rio de Janeiro — S. Paulo, rua S. Bento, 41.

# IMPOTENCIA

As Gottas Estimulantes do Dr. Bettencourt, especialista das vias urinarias, é o unico remedio efficaz na cura da Impotencia. Depositario: Drogaria Berrini; rua do Hospicio numero 18. 4290

# SECÇÃO LIVRE

## OS NOVOS IMPOSTOS

Escrevem-nos os srs. Janowitzer, Wahle & C.:

"No seu conceituado jornal de 5 do corrente (edição da tarde), encontrámos, sob o titulo "Novos impostos", um artigo com o seguinte trecho:

A nossa tarifa, sem egual nos outros paizes de ficticias industrias, posto ao serviço de ficticias industrias, cuja malfadada existencia (aliás em estado critico) foi gerada e mantida á custa do cruel sacrificio de cerca de 23 milhões de habitantes, atrophiados, annquillados, por uma carestia de vida sem exemplo, causada exclusivamente pelo pernicioso proteccionismo a taes industrias. Para chegar a esse extravagante...

# DECLARAÇÕES

## CLUB DOS DEMOCRATICOS


# A BOTA FLUMINENSE

**LIQUIDAÇÃO PARA BALANÇO**

**Grande quantidade de calçado para saldar, por menos do custo**

**109, RUA MARECHAL FLORIANO, 109**
Canto da Avenida Passos



## Collyrio Moura Brasil

Nome registrado — Contra inflammações e purgações dos olhos. Pharmacia Moura Brasil — Rua da Uruguayana n. 37. 1350.



**MANICURE**
**Mlle. Mattos**
Adorno e realce das mãos
**7 de Setembro, 209-sob.**
Das 11 ás 18 horas 4006


### "A PROVIDENCIA"
SOCIEDADE DE PECULIOS
*Séde: Rua do Hospicio, 91, sobrado*
Rio de Janeiro
3ª *série*
11ª chamada — semestral

De harmonia com o art. 45 dos Estatutos, e por não se terem dado fallecimentos durante o periodo de seis mezes, findo em 4 do corrente mez, convidamos os srs. associados desta série que não têm deposito, a contribuirem com a quota de 5$000 (cinco mil réis) para os fins especificados no referido artigo, até o dia 25 do presente mez, de accordo com o disposto no artigo 14, paragraphos 2º e 3º dos Estatutos.

Rio de Janeiro, 5 de dezembro de 1914. — *A Directoria*.


# FAÇAM O TURF-BOLO

Aos domingos poules e fracções pelo prado
Casa Lopes & Fernandes
Rua Ouvidor, 181


# A BONIFICADORA

**Sociedade Mutua de Peculios com deposito de 200:000$000 no Thesouro Federal.**

Grupos B e C

Os srs. socios, inscriptos nestes grupos, e aos quaes nesta data expedimos circulares pelo Correio, são convidados a contribuir com as quantias de 7$000 e 14$000, para formação dos peculios instituidos pelos nossos consocios: do grupo B, d. Maria de Cassia Ferreira e Thomaz de Aquino Gonzaga, fallecidos respectivamente em Varginha e Barbacena, e do grupo C, d. Jandyra da Fonseca Nogueira e d. Georgina Martins de Almeida, fallecidas em Carvalhos d'Ayuruoca e Barbacena.

Taes pagamentos deverão ser effectuados no *prazo de vinte dias*, contados da data deste aviso, como estipula o art. 19, paragrapho 2º dos nossos Estatutos.

Os srs. socios, cujos recibos não forem encontrados com os banqueiros e os que residem em localidade onde não os temos, deverão mandar as importancias das prestações de joias e das quotas por fallecimento, directamente á séde social, em vales postaes ou em cartas registradas, deduzindo o porte.

Barbacena, 10 de dezembro de 1914. — *A directoria*.

### "A MINAS GERAES"
SOCIEDADE DE PECULIOS MUTUOS
*Autorizada a funccionar e com deposito de 200:000$000 no Thesouro Federal*

Sorteios nas séries A e Popular

O sorteio para distribuição de premios pecuniarios aos socios destas séries...

# Liga Monarchica D. Manoel II

**Por ordem do Sr. Presidente, communico aos Srs. socios que amanhã domingo, realisar-se-á a Sessão do costume.**

**José Ribeiro dos Santos,**
1º Secretario.

### ASSOCIAÇÃO DOS EMPREGADOS NO COMMERCIO DO RIO DE JANEIRO
*Assembléa geral*

De ordem do sr. presidente, convido os srs. associados quites a reunirem-se em assembléa geral ordinaria, que se realizará no domingo, 20 do corrente, ás 11 horas, na séde social, afim de constituirem as mesas eleitoraes, que funccionarão até ás 20 horas, para eleição dos membros da assembléa deliberativa.

Cada socio deverá votar em 100 associados sem graduação, e, de accordo com o art. 60 dos estatutos, ao depositar a sua cedula na urna, exhibirá perante os membros da mesa, o seu recibo de quitação ou seu titulo de graduação ou remissão.

Rio de Janeiro, 12 de dezembro de 1914. — *Joaquim Telles*, 1º secretario.

# ANNUNCIOS

## Roda da fortuna

DERAM HONTEM

| | | |
|---|---|---|
| Antigo | 683 | Touro |
| Moderno | 438 | Coelho |
| Rio | 357 | Jacaré |
| Salteado | | Camelo |
| 2º premio | | 400 |
| 3º " | | 809 |
| 4º " | | 848 |
| 5º " | | 015 |


# GARANTIA 662
Variantes—45—51—46—43—72 1030

Aguia de Ouro
356
14—22—8—6 1634

# Caridade 957
Rio, 11—12—914 2500

# A Garantia Federal 542
Rio—11—12—914. 2507

**Operaria**
626
Rio—11—12—914 2458

# PROTECTORA 270
Rio—11—12—914 2372

PANTHEON ZOOLOGICO
Está na musica, instrumento com o nome de Borboleta e no matto a mesma — Para hoje
Muitos gostam nas refeições 2580

# O LOPES
é quem dá a fortuna mais rapida nas loterias e offerece maiores vantagens ao publico
Rua do Ouvidor 151—Rua Quitanda 79 (canto Ouvidor)
FILIAL: — Rua Rosario n. 26 (S. Paulo)

# A's pessoas que soffrem de Asthma

# DENTISTA
DR. SILVINO MATTOS

TALCO PEROLA

# Espirita somnambulo

AREIAS MONAZITICAS

## A VARIOLA
**Não desprezem os conselhos medicos; vaccinem-se e como medida com perfeição contra este horrivel mal recorram ao sabão liquido e desinfectante VIDOL, que é um poderoso auxiliar da hygiene domestica e mata todos os microbios.**

**Convem usar sempre umas gottas de VIDOL no banho e quanto ao mais elle deve ser usado conforme as recommendações.**

**O VIDOL está á venda em toda cidade e especialmente nas pharmacias, lojas de ferragens e armazens do Cattete, de Laranjeiras, Botafogo, Gavea e Copacabana, visto serem estes os bairros que delle mais precisarem neste momento.**

# PEQUENOS ANNUNCIOS

## VENDAS EM LEILÃO

**J. Lages**
ARMAZEM E ESCRIPTORIO — RUA DO HOSPICIO, 85
Telephone n. 1901

*Leilões na semana de 7 a 12 de dezembro de 1914:*

HOJE, SABBADO, 12, á 1 hora.
Leilão de um botequim, constando de cadeiras, mesas, bebidas, armações, etc., á rua Senador Pompeu n. 240.

## IMPLORANDO A CARIDADE

Por intermedio desta redacção, appellam para a caridade publica, as seguintes pobres:

VIUVA ANNA DO AMARAL, cêga, e além disso doente e sem ninguem para sua companhia, recolhida a um quarto;

VIUVA ANGELA PECORARO, com 86 annos de edade, completamente cêga e paralytica;

VIUVA AMANCIA, com 66 annos de edade, quasi cêga;

ELVIRA DE CARVALHO, pobre, cêga e sem amparo de familia.

FRANCISCA DA CONCEIÇÃO BARROS, cêga de ambos os olhos e aleijada;

JOAQUIM FERREIRA CHAVES, entrevado, sem recursos, pede uma esmola para sustentar sua numerosa familia, á rua Ferreira Pontes 75, casa 3, Andarahy.

VIUVA LUIZA, com cinco filhos menores;

VIUVA MARIA EUGENIA, pobre, velha sem o menor recurso para a subsistencia;

MARIA NAZARETH, pobre cêguinha, muito doente e desprovida de qualquer recurso.

SENHORA ENTREVADA, da rua Senhor de Mattosinhos, 54, doente, impossibilitada de trabalhar, tendo uma filha com uma tuberculose;

VIUVA SOARES, tendo os mesmos soffrimentos e as mesmas necessidades, pede aos bemfeitores as suas esmolas, todo pobre que procura esta redacção, que generosamente se presta. Deus recompensará a todos.

VIUVA SANTOS, com 68 annos de edade, gravemente doente de molestias incuraveis.

## AMAS SECCAS E DE LEITE

PRECISA-SE de uma ama secca; na rua S. Francisco Xavier, 24, casa I. 2352 A

PRECISA-SE de uma menina para ama secca e mais alguns serviços leves; na rua Souza Barros n. 44, casa III, Engenho Novo. 2619 D

PRECISA-SE de uma menina de 12 a 15 annos, para uma secca; na rua [illegible] — F. Novo. 2128 A

PRECISA-SE de uma pequena para ama secca; na Villa Martins da Motta; Cattete n. 92, casa 26. 2132 A

## Cozinheiros e cozinheiras

ALUGA-SE cozinheiras, amas seccas e de leite e creadas para todos os serviços. Rua General Camara, 124, sobrado, fundos. 2362 S

ALUGA-SE por 35$ uma senhora para cozinhar o trivial (dorme fóra), no centro da cidade. Trata-se na rua Barão de S. Felix 91, sobrado. 2290 B

COZINHEIRA, precisa-se para casa de familia de tratamento; rua [illegible] n. 37, Conde de Bomfim. 2176 B

OFFERECE-SE [illegible] para cozinhar [illegible] Valença n. 32-A — Cattete. 2324 B

OFFERECE-SE um casal sem filhos; a mulher para cozinhar e o marido para copeiro; tratar na rua Fernandes Guimarães, 75, fundos, Botafogo. 2371 S

PRECISA-SE de uma cozinheira do trivial; na travessa do [illegible] n. [illegible] 2362 B

PRECISA-SE de uma boa cozinheira para casa de familia; na rua Maná, 172 — Meyer. 2277 B

PRECISA-SE de um cozinheiro para casa de familia; á rua Mariz e Barros n. [illegible] 2278 B

PRECISA-SE de uma cozinheira e lavadeira; [illegible] rua Barão de Itapagipe n. 340. 2030 B

## CREADOS E CREADAS

PRECISA-SE de uma creada para serviços leves de pequena familia. Rua do Cattete, 118. 2382 C

PRECISA-SE de uma creada, branca, para todo o serviço, menos lavar e engommar, para casa de um casal. Paga-se bem; na rua Conde de Bomfim n. 1479. 2013 C

PRECISA-SE de uma creada para todo o serviço de casa de familia; na rua Emilia Guimarães n. 53 — Cumuly. 2633 D

PRECISA-SE de uma creada para cozinhar e lavar roupa; á rua S. Luiz Gonzaga n. 381. 2351 D

## EMPREGOS DIVERSOS

ALUGA-SE uma moça de toda confiança [illegible] para arrumadeira de hotel; rua Jardim Botanico n. 477. 2537 G

ALUGA-SE uma copeira e arrumadeira, dando fiança da sua conducta; na rua Silva n. 89, casa 8. 2409 C

ALUGA-SE uma senhora de meia edade, para governanta de casa, na cidade; rua Barão de S. Felix 187, sala. 2389 E

ALUGA-SE uma boa lavadeira e engommadeira para casa de familia; na rua Ipiranga, 44, casa [illegible] Laranjeiras. 2472 D

ALUGA-SE uma senhora, para casa de familia [illegible] 2618 C

ALUGA-SE uma moça para arrumadeira ou copeira, para casa de familia de tratamento; dá as melhores referencias; na rua Uruguayana [illegible] 2459 C

ALUGAM-SE duas moças para todo serviço, menos cozinhar e engommar; na rua [illegible] 2374 C

OFFERECE-SE um empregado com longa pratica commercial, para [illegible] ferro, [illegible] 2418 D

OFFERECE-SE um caixeiro para [illegible] 2286 D

PRECISA-SE de uma lavadeira e arrumadeira para casa de pequena familia; á rua Haddock Lobo n. 196. 2665 D

PRECISA-SE de um official de [illegible] na rua Coronel Figueira de Mello n. 349. 2237 D

PRECISA-SE de uma empregada para lavar e cozinhar. Rua Barão de Itapagipe [illegible] 2288 J

PRECISA-SE de uma empregada para casa de pequena familia; travessa Passos, 60 (loja). 2287 E

PRECISA-SE para casal de tratamento, uma [illegible]; travessa Barcellos n. 12, Copacabana. 2356 C

PRECISA-SE de uma [illegible] na rua [illegible] de Petropolis n. 80. 2379 C

PRECISA-SE de uma mocinha que saiba escrever correctamente portuguez [illegible] cobranças; [illegible] fiança, [illegible] condições [illegible] 12 horas. 2310 D

PRECISA-SE de uma pequena para copeira em casa de familia, [illegible] limpo, [illegible] Riachuelo [illegible] 2285 C

PRECISA-SE de uma lavadeira e engommadeira para casa de familia de tratamento; [illegible] n. 23 (Largo do Segundo-Feira, bondes da rua Conde de Bomfim). 2291 C

**PRECISA-SE de perfeitas corpinheiras; na Casa das Fazendas Pretas, Avenida Rio Branco, 141-143. 2370 D**

PRECISA-SE de uma empregada que [illegible] rua Paulino Fernandes [illegible] Botafogo. 2245 D

PRECISA-SE de uma rapariga até 18 annos, para brincar com creanças e serviços leves; na rua Bella Vista n. 53, Engenho Novo. 2505 C

PRECISA-SE de um pequeno até 20 annos; rua do Cotovello n. 79. 2326 D

PRECISA-SE de uma lavadeira que saiba passar e engommar; na rua 19 de Fevereiro, 138 — Botafogo. 2521 D

PRECISA-SE de meninas para um trabalho facil, entrada ás 8 horas e saida ás 5; rua da Lapa, 57, loja. 2318 D

PRECISA-SE de um pequeno até 14 annos, para serviços leves; na rua dos Andradas n. 132. 2666 D

PRECISA-SE de agentes na Agencia da Empreza Predial; rua da Alfandega n. 99, sob. Dá-se bom ordenado e commissão. 2576 D

PRECISA-SE de uma lavadeira e engommadeira, para casa de pequena familia; na rua do Cattete, 24. 2442 C

PRECISA-SE de uma lavadeira e engommadeira; na rua Jockey-Club numero 177. 2623 D

PRECISA-SE de um homem para trabalhar na lavoura, em Inhauma; na travessa Campos da Paz n. 1066. 2617 D

PRECISA-SE de uma lavadeira e engommadeira, de conducta afiançada, que durma em casa dos patrões; trata-se na rua S. Pedro n. 73. 2528 D

PRECISA-SE de uma moça para arrumadeira, e que saiba costurar; rua do Mattoso n. 96. 2321 D

PRECISA-SE de uma lavadeira que engomme tambem roupa de homem; na rua Mariz e Barros n. 520, sobrado. 2577 D

PRECISA-SE de uma boa empregada para casa de um casal, que saiba cozinhar e fazer mais alguns serviços; quer-se pessoa seria e limpa; na rua da Lapa n. 32, sobrado. 2578 D

PRECISA-SE de um pequeno de 12 a 14 annos, para uma quitanda; rua Barão de Mesquita n. 899 — Andarahy. 2376 D

PRECISA-SE de uma creada para todo serviço, de pequena familia; avenida Passos n. 69. 2538 D

PRECISA-SE á rua de S. Pedro, 263, sobrado, de uma empregada para arrumadeira e ama secca. Ordenado 50$000. 2483 D

PRECISA-SE de um pintor de letras, para biscates; á rua Ibituruna numero 45. 2295 D

PRECISA-SE de uma empregada que, querendo, póde ser socio de uma grande casa de commodos; informa-se na rua da Quitanda n. 132, 1º andar, com Almeida, das 8 ás 10. 2384 D

PRECISA-SE de uma perfeita engommadeira; á rua Ypiranga n. 142. — Laranjeiras. 2440 D

PRECISA-SE de tres mocinhas de bom comportamento, que saibam fazer caixas de papelão; na rua Parahyba n. 22, Mariz e Barros. 2452 D

PRECISA-SE de uma mulher séria para tratar com todo carinho, uma creança de dois annos e fazer alguns serviços leves em casa de um senhor viuvo. Exige-se conducta afiançada; paga-se bom ordenado; trata-se na rua do Campinho n. 154, junto ao quartel do 20º grupo. 2419 D

PRECISA-SE de agentes e representantes nos Estados; Agencia Brasileiro; rua S. José n. 18, 2º and. Rio. 2516 D

PRECISA-SE de um biscateiro que tome a empreitada de mão de obra de tres casinhas; quer de pedreiro, quer de carpinteiro; trata-se á rua da Misericordia n. 80, loja. 2327 D

PRECISA-SE de uma pequena na travessa Henriqueta n. 19 — Estação de Piedade. 2325 D

UMA moça offerece-se para leccionar bordados em fantasia e outros diversos trabalhos; rua Itapiru', 223. 2315 S

## CENTRO DA CIDADE

ALUGA-SE o espaçoso sobrado da rua do Nuncio n. 151, proximo á rua Larga, e propria para uma pensão. 2326 E

ALUGA-SE a grande sala do 2º andar da praça Tiradentes n. 3. 2417 E

ALUGA-SE a casa da rua do Bispo 102, a chave está na mesma rua 1, armazem e trata-se na rua do Hospicio 170. 2270 E

ALUGA-SE uma casa com dois quartos, duas salas, cozinha e quintal; na rua Visconde de Rio Branco 61-A, casa 1; as chaves estão na casa IV e trata-se na avenida Rio Branco 102, com David & C. E

**ALUGA-SE o sobrado da praça da Republica, 93; as chaves estão, por especial favor, no n. 95; trata-se na Avenida Rio Branco n. 50, sobrado. 2469 E**

ALUGA-SE em casa de familia de tratamento um commodo com todo o conforto; na rua do Rezende n. 82A, sobrado. 2321 E

ALUGA-SE um bello quarto, muito arejado, com pensão, a um ou dois rapazes serios; na rua da Assembléa n. 75, 2º andar. 2249 E

ALUGA-SE uma sala a empregados no commercio; na rua da Carioca 48; trata-se na loja de pianos. 2276 E

ALUGA-SE em casa de familia, um quarto, a pessoas decentes que trabalhem fóra; na rua da Carioca n. 54, sobrado. 2417 E

ALUGAM-SE quartos a rapazes do commercio, por 40$; na rua D. Geraldo 43, avenida Central. 2438 E

ALUGA-SE linda sala de frente, a moços solteiros, com ou sem pensão, luz electrica e limpeza, em casa de familia; na rua da Assembléa 13, 2º andar. 2431 E

ALUGA-SE um quarto a um casal sem filhos ou a um moço, luz electrica; na rua Visconde de Rio Branco 28, sobrado, preço razoavel. 2428 E

ALUGA-SE um sobrado; na rua Marechal Floriano 125. 2436 E

ALUGA-SE um quarto, com ou sem mobilia, dá-se pensão, querendo; na av. Passos 44, sobrado. 2446 E

ALUGA-SE um esplendido quarto para escriptorio ou moços do commercio com ou sem filhos; na rua de São Pedro 36, aluguel 50$000. 2430 E

ALUGAM-SE quartos mobilados, com ou sem pensão; trata-se na avenida Rio Branco 122, 2º andar. 2449 E

ALUGAM-SE dois bons commodos de frente, juntos ou não, a rapazes ou a casal, com ou sem moveis, luz electrica; na rua do Hospicio 192, 2º andar, esquina da praça Gonçalves Dias. 2449 E

ALUGA-SE em casa de familia um espaçoso commodo, a casal ou a rapazes decentes; na praça Tiradentes n. 77, 2º andar. 2448 E

ALUGA-SE um consultorio de frente, com sala de espera; na rua Sete de Setembro 55, sob. 1891 E

ALUGA-SE perto da avenida Rio Branco um quarto bem mobilado, tem telephone e luz electrica; na rua Nova n. 150, em frente ao theatro Phenix. 1822 E

ALUGAM-SE ou edificam-se casas no valor de 5:000$, 8:000$, 16:000$ e 24:000$, para serem pagas em 100 prestações mensaes, de 75$, 120$, 240$ e 360$000. O prestamista só inicia o pagamento das prestações, quando estiver residindo no predio; mais informações, á rua Sachet n. 8, sobrado.

ALUGAM-SE dois esplendidos salões, proprios para escriptorios, no 1º andar do predio n. 81 da rua Theophilo Ottoni, muito proximo da Avenida; trata-se na loja. 259 E

**ALUGA-SE o novo e bom armazem da Avenida Gomes Freire n. 61, bom ponto e proprio para qualquer negocio. 2307 E**

ALUGA-SE por 60$ um escriptorio com luz electrica e telephone. Ouvidor 108, 1º andar. 869 E

ALUGAM-SE sala e 2 quartos, no 2º andar, e um escriptorio, no 1º, no largo do Rosario 32. 3383 E

ALUGA-SE por 130$, no centro da cidade, a um minuto da rua Riachuelo, a casa da travessa da Bandeira 7 (entre rua Monte Alegre e Ladeira do Castro); chaves no n. 13; trata-se na rua Assembléa 44; a casa está pintada e forrada de novo, e precisa ser bem tratada pelo inquilino. 2524 E

ALUGAM-SE uma sala de frente e uma sala nos fundos do 1º andar, á rua da Assembléa 13. 2477 E


CAPSULAS ROSEAS QUINOTHEINA
CURAM RAPIDAMENTE
DOR DE CABEÇA
NEVRALGIAS — VIDRO 2$500
RHEUMATISMOS
FEBRES E DORES EM GERAL
DEPOSITARIOS: GRANADO & FILHOS — Uruguayana, 91


ALUGAM-SE sala e quarto, tem cozinha e quintal; á rua de S. Pedro 262; trata-se á rua General Camara 244. 1831 E

ALUGAM-SE tres sobrados á rua Itapiru' n. 147; as chaves na padaria em frente ou na avenida n. 16; trata-se na rua General Camara 244. 1832 E

**ALUGA-SE uma sala de frente com terraço, a moços ou a um casal; na rua da Constituição, 52. 2518 E**

ALUGA-SE o predio da travessa das Partilhas n. 81; as chaves, por favor, na mesma travessa, esquina da rua Visconde da Gavea, e trata-se na rua da Alfandega n. 81, loja. 2409 E

ALUGA-SE a casa 20 da rua Senhor de Mattosinhos, perto da rua Visconde Sapucahy, reformada, com 2 salas, 3 quartos, quintal; trata-se á rua do Hospicio 89, sobrado. 1281 E

ALUGA-SE um bom quarto, com duas janellas, independente, para moço do commercio; rua Quitanda 48 2º ad. 2509 E

ALUGAM-SE magnificos commodos muito bem mobilados, a cavalheiros decentes ou empregados no commercio; na avenida Mem de Sá n. 102; Tel. 526. 2512 E

ALUGA-SE uma excellente sala de frente e quartos, junto ou separado, proprios para officinas, gabinetes ou escriptorios; sacadas para a praça Onze; á rua Visconde de Itauna n. 155; trata-se á rua da Carioca n. 64, sobrado. 2315 E

ALUGA-SE esplendida sala de frente, em casa de familia, a moços do commercio ou a casal sem filhos; á av. Mem de Sá 20, sobrado. 2410 F

**ALUGAM-SE a moços solteiros quartos de 30$ a 60$; na rua Senador Pompeu, 190, Tle. 1148. 2812 E**

ALUGAM-SE excellentes gabinetes, proprios para escriptorios; á rua da Alfandega n. 81, 1º andar; trata-se na loja. 2492 E

ALUGA-SE um excellente quarto independente, com direito á cozinha, a uma senhora ou casal sem filhos; rua Marechal Floriano 231. 2110 E

ALUGA-SE uma sala de frente, com ou sem pensão, a casal sem filhos ou moços do commercio; na rua Frei Caneca n. 24, sobrado, perto do Campo de Sant'Anna. 2114 E

ALUGA-SE, por 180$ mensaes, o pequeno predio de sobrado, da rua do Senado n. 156; as chaves, por favor, na venda da esquina. 2482 E

**ALUGA-SE uma grande casa com 11 quartos e 4 salas e mais dependencias, propria para familia de tratamento; na rua Aristides Lobo, 189; as chaves estão na padaria defronte; trata-se no Banco do Minho, rua da Quitanda n. 151. E**

ALUGA-SE uma boa sala de frente com uma alcova, tendo electricidade, e entrada independente; na rua da Quitanda 51, 2º andar. E

ALUGA-SE um bom sobrado com muitos commodos, para familia; na rua Maranguape 36; trata-se no mesmo. 2433 E

ALUGA-SE um bom quarto com janella, para a rua, luz electrica e boa pensão, em predio novo, preço com pensão para uma pessoa, 90$000; para duas 150$000, na Avenida Mem de Sá 291, sobrado, em frente á rua General Caldwell, casa de familia. 2456 E

**ALUGAM-SE um quarto e uma sala de frente, muito arejados, a moços ou casal; na rua Larga n. 71, 2º andar. 2501 E**

ALUGA-SE por 80$, na rua Sachet, 3, 2º andar, uma sala clara e fresca, propria para escriptorio ou pequena officina. 2461 E

ALUGA-SE uma boa sala para qualquer officina e muito barato; na rua Marechal Floriano Peixoto n. 87. 2483 E

ALUGA-SE em casa de senhora só para te da casa a casal ou duas senhoras; rua de Santo Christo 271. 2463 E

ALUGA-SE o 1º andar do predio da rua do Hospicio n. 49, entre Avenida e Quitanda; trata-se no armazem. 2435 E

ALUGA-SE uma boa casa para familia, na rua João Caetano n. 37, perto do centro da cidade; as chaves na venda proxima; trata-se na rua Barão de Petropolis n. 197, aluguel 100$000. 2432 E

ALUGAM-SE na rua Silva Manoel 52, quartos bem mobilados, com roupa de cama, para cavalheiros. Casa muito limpa e tranquilla. Preço 80$000. 2441 E

ALUGAM-SE boas salas para escriptorios, á rua da Quitanda 165. 2443 E

ALUGA-SE o sobrado da rua da Candelaria 97, trata-se na rua da Quitanda 165. 2447 E

ALUGA-SE (ou traspassa-se o contracto) do armazem da rua da Candelaria 97, esquina de Conselheiro Saraiva; trata-se á rua da Quitanda 165. 2443 E

ALUGA-SE por 116$000 uma boa casa completamente nova, com dois quartos, duas salas, luz electrica, banheiro de agua quente e fria, propria para pequena familia de tratamento. Rua Dr. Pessoa de Barros n. 5, Estacio de Sá. As chaves estão no armazem.

ALUGA-SE a boa casa da rua Barão de São Felix 44; trata-se na mesma numero 142. 2436 E

ALUGA-SE a casa n. 126 da rua General Pedra, pelo aluguel mensal de 112$, tendo duas salas, dois quartos, cozinha, quintal e installação electrica; a chave está no n. 128; para tratar rua Barão de S. Francisco Filho 280. 2411 E

ALUGA-SE por 50$000 um bom commodo a um casal ou a uma senhora só; quem precisar, queira dirigir-se á rua Dr. Pessoa de Barros 27, Machado Coelho, Estacio de Sá. 2379

ALUGA-SE na Praia de Santa Luzia o predio n. 124, trata-se na mesma rua, das 7 ás 10 horas. 2801 E

ALUGA-SE uma loja para deposito ou fabricação de qualquer industria; na rua Francisca Belisario 66, charutaria.

ALUGA-SE um ponto de primeira ordem, para botequim; trata-se na rua Sachet n. 3, 2º andar. 2450 E

ALUGAM-SE desde 30$ e 80$, quartos e salas, mobilados, com luz electrica; avenida Rio Branco n. 11, 2º and. 2321 E

ALUGAM-SE moradias para moços solteiros, a 10$; na rua Theophilo Ottoni n. 38, sobrado. 2248 E

ALUGA-SE a loja n. 56 da rua Francisco Belisario; as chaves, por favor no botequim da esquina. 2704 E

ALUGA-SE grande aposento com dois quartos distinctos, tem todas as commodidades para familia ou moços e tambem se aluga um outro para casal, preços sem competencia; na rua Barão de S. Felix, 42. 2342 E

ALUGA-SE um predio na rua Paula Mattos n. 36, as chaves estão no predio ao lado n. 38, tem installação electrica; trata-se na Chacara da Floresta 35. 2343 E

ALUGA-SE um sotão com bons commodos, para familia, aluguel 120$; na rua General Camara 165. 2335 E

ALUGAM-SE, juntos, dois commodos, por 65$, com mobilia, a solteiros, entrada absolutamente independente. Sem mais inquilinos; na rua Senador Dantas, 77, sobrado. 2298 E

ALUGAM-SE esplendida sala e quartos com janellas, com ou sem mobilia, mas com pensão; na rua do Rosario 162, praça Gonçalves Dias, 2º andar. 2310 E

**ALUGA-SE o 2º andar da rua Sete de Setembro, 115. 2677E**

ALUGAM-SE os predios ns. 6 e 16 da rua do Senado, com accommodações para familia; as chaves estão no sobrado da casa 6, e trata-se na avenida Rio Branco 102, com David & C. 4463 E

ALUGA-SE um esplendido quarto com pensão, gaz e banheiro, em casa de familia; na rua General Camara n. 78, proximo á Avenida. 2335 E

ALUGA-SE o sobrado da avenida Gomes Freire, 107. Trata-se na rua dos Andradas 173. 2377 E

ALUGA-SE o predio da ladeira do Senado n. 50; as chaves no n. 43, onde se informa. 2374 E

ALUGA-SE em casa de familia, a moços solteiros, um quarto por 25$; na rua do Hospicio 172. 2521 E

ALUGA-SE o esplendido 2º andar da avenida Rio Branco n. 85, canto da rua da Alfandega. Trata-se no armazem. 2371 E

ALUGA-SE um bom quarto por 35$; na rua de S. José 17, 2º and. 2363E

ALUGA-SE em casa de um casal de respeito, a outro nas mesmas condições, uma boa sala de frente; na rua Prefeito Barata n. 78, fundos. Corpo de Bombeiros. 2403 E

ALUGAM-SE dois esplendidos commodos, em predio novo; na rua da Alfandega n. 158, canto das Andradas. Trata-se no mesmo. 2407 E

ALUGA-SE um bom quarto, a moços do commercio; na rua da Gloria n. 18, 3º andar. 2307 E

ALUGA-SE o predio da rua de S. Pedro 285, recentemente reconstruido, com grande armazem e dormitorios em baixo e no sobrado, duas salas seis quartos, banheiros e cozinha muito clara; as chaves estão no 288 e trata-se na rua do Rosario 107, sob., das 11 ás 4 h. da tarde. 148: E

ALUGA-SE o grande predio da rua General Pedra 51, reconstruido de novo, tem 13 quartos, grande armazem, salas, cozinha, áreas, banheiros em cima e em baixo e está aberto das 9 ás 5 horas e trata-se na rua do Rosario 107, sob., das 11 ás 4 horas. 148: E

ALUGAM-SE dois bons commodos, juntos ou separados; na rua do Hospicio n. 171, sobrado. 2767 E

ALUGA-SE uma boa sala de frente para escriptorio, á rua do Hospicio n. 17, sobrado. 2796 E


DROGARIA
Granado & Filhos
Casa onde se encontram optimas drogas dos mais afamados fabricantes, as quaes vende por preços muito razoaveis
RUA URUGUAYANA, 91


ALUGA-SE por 40$, casa de familia, para rapaz do commercio, um bom quarto; na rua Marechal Floriano n. 63, sobrado. 2503 E

ALUGAM-SE esplendidos commodos bem arejados a familias ou solteiros, preço da carestia; rua Barão de S. Felix numero 125. 2281 E

ALUGA-SE o armazem recentemente reformado e proprio para deposito de qualquer mercadoria, do predio da travessa de Santa Rita, 42. Trata-se no 1º andar do mesmo e por modico preço. 2309 E

ALUGA-SE uma sala de frente, a moços ou casal sem filhos, com ou sem pensão; na rua Sete de Setembro n. 32, 2º andar. 2314 E

ALUGAM-SE commodos para moços solteiros; na rua de S. Pedro n. 145, 1º andar. 2284 E

ALUGA-SE um quarto a moços do commercio, em casa de familia; na praça Tiradentes 48, 2º andar. 2291 E

ALUGA-SE uma esplendida sala na Pensão Monteiro. Rua do Rosario 105. 2392 E

ALUGA-SE a casa com loja e dois pavimentos da rua do Lavradio n. 47, completamente nova, com installação electrica, com grande armazem que se presta para qualquer negocio, fica proximo á rua do Senado; aluga-se por contrato; na rua Luiz de Camões 44, Emp. de Mudanças. 2368E

ALUGA-SE uma boa sala de frente, muito arejada e independente; na rua Sete de Setembro 163, 2º andar. 2333 E

ALUGA-SE um bom quarto em casa de familia, para um senhor sério; á rua dos Invalidos n. 113, casa 9 — Avenida Fontes. 2330 E

SALA DE FRENTE e optimos escriptorios em primeiro andar, alugam-se, na rua da Quitanda n. 63. 2330 S

ALUGAM-SE desde 30$ e 80$, quartos e salas, mobiladas, com luz electrica. Avenida Rio Branco 11, 2º and. 2322 E

ALUGAM-SE um escriptorio e um quarto para moços solteiros ou empregados do commercio; na rua da Quitanda n. 50, 1º andar. 2396 E

ALUGA-SE o esplendido sobrado com 11 quartos, mais dependencias e enorme terraço; na rua da Candelaria n. 90, sobrado. 2353 E

ALUGA-SE um magnifico quarto, com ou sem pensão, prefere-se a rapazes do commercio; na rua do Hospicio n. 120, 2º andar. E

ALUGAM-SE uma sala e quarto de frente, bem arejados, em casa de pequena familia, preço modico; na rua Larga 171, sobrado. 2650 E

ALUGA-SE um bom quarto de frente, com ou sem mobilia; na rua do Riachuelo 92. 2648 E

ALUGAM-SE diversos commodos com e sem frente de 50$ a 70$, em casa limpa e socegada; na rua Visconde de Rio Branco 37, 1º and., fundos. 2647 E

ALUGA-SE um bom quarto em casa de familia; no becco da Carioca 18. 2654E

ALUGAM-SE excellentes quartos a moços solteiros com luz electrica; na rua da Misericordia 89; trata-se no armazem. 2655 E

ALUGA-SE o bom sobrado do predio novo da rua do Hospicio 187. 4636 E

ALUGAM-SE boas salas de frente, tem luz, com ou sem pensão; praça Mauá 1º andar; trat. no 2º. 2660 E

ALUGA-SE a casa n. 27 da travessa D. Manuel, por 100$ mensaes. A chave está na travessa do Paço 16. 2661 E

ALUGA-SE uma boa sala de frente, para escriptorio, com ou sem mobilia; na travessa Santa Rita, 27. 2517 E

ALUGA-SE o 1º andar da rua D. Manoel n. 22, tem luz electrica e boas accommodações, por 140$. 2608 E

ALUGA-SE um apartamento ricamente mobilado, com ou sem pensão, a casal de tratamento ou a cavalheiro, em casa de uma senhora viuva, a casa tem todas as commodidades, e não tem outro inquilino; na rua da Assembléa n. 123, 2º andar. 2616 E

ALUGA-SE em casa de familia muito respeitavel, uma sala de frente e quarto, a moços de tratamento ou a pessoas de familia, com ou sem pensão; na rua do Riachuelo, 317. 2556 E

ALUGAM-SE bons quartos a 25$, 40$ e 55$; na praça da Republica, 139. 2594E

ALUGA-SE o sobrado reformado de novo; na rua do Mercado, 32. 2548 E

ALUGA-SE por commodo preço, o 1º e 2º andares de um predio á rua de São Pedro. Para informações e tratar na rua da Quitanda 143, 2º andar, com o sr. Costa Leite. 2403 E

ALUGA-SE um aposento mobilado e com boa pensão, em casa de familia; no largo da Carioca 16, 2º andar. 2481 E

ALUGA-SE um quarto a moços solteiros ou moças que trabalhem fóra; na rua Senador Dantas 77, sobrado. 2126 E

ALUGA-SE um bom quarto, em casa de familia; na rua do Hospicio 232. 2479 E

ALUGAM-SE quartos a 40$, arejados e com luz a moços do commercio; na rua Marechal Floriano 135, 2º and. 2020 E

ALUGAM-SE dois bons predios, na rua de S. Francisco ns. 31 e 33, boas casas para familia e Adro de S. Francisco da Prainha; trata-se no 29. 2539 E

ALUGA-SE um lindo sobrado com bons commodos para familia; na rua do Senado, 45; as chaves na loja do mesmo. 2615 E

ALUGA-SE um bom quarto a moços do commercio ou uma senhora distincta com banheiro, luz electrica; na rua Visconde de Rio Branco 61, casa 3. 2563 E

ALUGAM-SE duas boas salas de frente, proprias para escriptorio, proximo á av. Rio Branco; rua Theophilo Ottoni n. 96. Trata-se na loja. 2623 E

ALUGA-SE um bom quarto muito arejado ou sala, em casa de familia; na avenida Henrique Valladares n. 13, sobrado. 2641 E

ALUGA-SE um quarto a um rapaz decente; na rua do Rezende n. 82-A, sobrado. 2620 E

PRECISA-SE alugar, uma ou duas portas na avenida Rio Branco, da rua do Ouvidor a S. José, ou na parte das ruas Assembléa a 7 de Setembro, até Gonçalves Dias. Acceita-se o contrato de qualquer negocio em traspasse. Cartas a J. Pinheiro, caixa do correio 375. 2566 E

ALUGA-SE para escriptorio o primeiro andar do predio da rua da Quitanda n. 155. 2359 E

ALUGA-SE uma sala no 1º andar á rua 13 de Maio n. 42; tendo cinco sacadas proprias para moços do commercio; trata-se no armazem com Moraes. 2543 E

ALUGA-SE em casa de familia uma boa sala e um quarto, para rapazes, á rua da Relação 49. 2537 E

ALUGAM-SE sala de frente e quarto separados, a dois ou tres moços serios, com ou sem pensão. General Camara 66, esquina Avenida. 2536 E

ALUGA-SE por 95$000 uma boa casa assobradada e muito decente, propria para familia regular, na rua Frei Caneca n. 252; trata-se na Avenida Salvador de Sá n. 114. 2535 E

ALUGA-SE um bom quarto em casa de familia, com pensão, na rua do Ouvidor 76. 2509 E

ALUGA-SE todo ou metade do 3º andar na rua Sete de Setembro 172; trata-se na loja. 2545 E


CURSOS DE PREPARATORIOS DIURNOS E NOCTURNOS
**Admissão as escolas superiores — Director dr. Rubem Silva.** — Este estabelecimento dispõe de um corpo docente escolhido no qual figuram professores conhecidos e de real valor. Estão funccionando todas as aulas. **Avenida Gomes Freire n. 57.** Informações das 12 ás 22 horas.


ALUGA-SE uma sala com tres sacadas de frente, com ou sem mobilia, a moços ou casal sem filhos; rua Maranguape 36 sobrado. 2530 E

ALUGA-SE baratissimo um magnifico quarto de frente, com pensão, a casal sem filhos ou a moços serios; na rua Marechal Floriano Peixoto 21. 2527 E

ALUGAM-SE alguns commodos para casaes ou moços do commercio, perto dos banhos de mar, na rua de Santa Luzia n. 174. 2505 E

ALUGA-SE quarto mobilado por 40$000 e sala de frente bem mobilada a preço razoavel, luz electrica; Avenida Rio Branco n. 7, 2º andar. 2585

ALUGA-SE um lindo sobrado proprio para escriptorios ou familia; tem tres quartos, duas salas, na rua da Quitanda n. 202. 2577 E

ALUGAM-SE quartos mobilados, com ou sem pensão; trata-se na Avenida Rio Branco 122, 2º andar. 2564 E

ALUGA-SE um bom quarto de frente para um casal sem filhos ou para dois moços, com pensão, na Praça 15 de Novembro n. 30. 2563 E

ALUGA-SE a casa da rua do Rezende n. 11; a chave está na venda da esquina; trata-se na rua do Senado n. 1. 2562 M

ALUGA-SE um espaçoso quarto para modista ou casal; informa-se na rua da Misericordia 45, loja. 2571 E

ALUGAM-SE grande loja e duas lindas salas no primeiro andar, com todas as commodidades; rua Marechal Floriano Peixoto 155. 2547 E

ALUGA-SE o sobrado da rua Senador Eusebio n. 418, com 3 quartos, 2 salas, cozinha, terraço, etc., em frente ao theatro Polytheama, Avenida do Mangue. 2544 E

ALUGA-SE uma sala de frente com entrada independente, na Avenida Rio Branco 27, 2º, em casa de familia. 2560 E

## Lapa e Santa Thereza

ALUGA-SE um 1º andar, na rua de Santa Christina 92; todos os bondes de Santa Thereza, na esquina; por 80$; bonita vista para o jardim da Gloria; tem luz. 2622 F

ALUGA-SE a casa n. 55 da rua da Lapa, com dois pavimentos independentes, as chaves no açougue, e trata-se á rua da Quitanda n. 143, 2º andar, com o sr. Costa Leite. 2045 F

ALUGA-SE um esplendido commodo mobilado e com pensão, casa nova, illuminada a luz electrica, grande jardim e chacara para recreio, preço baratissimo; na r. do Riachuelo, 247. 2222 F

ALUGAM-SE dois bons quartos com 5 janellas para rua, em casa de familia; preço 50$, os dois; rua Monte Alegre 43, perto da rua Riachuelo. 1841 F

ALUGA-SE uma sala mobilada a pessoa de tratamento; na rua do Rosario 77, sobrado. 2288 E

ALUGA-SE o predio da rua do Rezende 157; as chaves no 155; trata-se á rua do Hospicio n. 41, sobrado. 2375 F

ALUGA-SE o bonito predio da praia da Lapa n. 60, tendo cinco quartos, duas salas, quartos para creados, bonito terraço, onde tem cozinha, dois quartos, e tanque, bonitas installações sanitarias; chaves na mesma; trata-se na avenida Rio Branco 102, com David & C. 5670 F

ALUGA-SE o sobrado do predio n. 61 da rua da Lapa, tendo dois quartos, duas salas, cozinha, despensa e banheiro; as chaves estão na loja e trata-se na avenida Rio Branco 102, com David & Companhia. 607 F

ALUGAM-SE boas salas para a rua do Lavradio e Avenida, a casaes e senhoras de tratamento, luz electrica, chuveiro, casa decente, com mobilia e sem moveis, e liberdade, a 90$ e 80$; avenida Mem de Sá n. 88, sobrado. 2400 F

ALUGA-SE em casa franceza, um quarto bem mobilado, arejadissimo, com luz electrica; na rua da Lapa, 57. 2398 F

ALUGA-SE em predio novo e asseado, um lindo quarto mobilado a casal ou rapazes solteiros, quer-se pessoas decentes, á avenida Mem de Sá, 153. 2396 F


CASA SLOPER
187, OUVIDOR, 189 — Rio de Janeiro
ENORME SORTIMENTO EM
ARTIGOS PARA NATAL


ALUGA-SE o bom predio da rua Silva Manoel n. 154, serve para pensão ou duas familias; trata-se no 164. 2395 F

ALUGA-SE o magnifico 3º andar do predio da rua do Passeio n. 108, largo da Lapa. 2425 F

ALUGA-SE o predio da rua das Marrecas n. 17, com 15 quartos, duas salas, electricidade, gaz, muito fresco, preço modico, póde ser visto a qualquer hora; a chave no n. 18, armazem. 2228 F

ALUGA-SE magnifica sala de frente para o largo da Lapa; na rua do Passeio n. 108. 2424 F

ALUGA-SE a casa da rua do Curvello n. 35; a chave está na estação do Curvello, onde se trata; com bonita vista para o mar. 2122 F

ALUGA-SE um bonito sobrado, na rua do Curvello; a chave está na estação do Curvello, onde se trata. 1627 F

ALUGAM-SE e edificam-se, em 120 dias, casas no valor de 5:000$000 para cima, para serem pagas em prestações; o prestamista pagará no acto da inscripção (30 °|°) trinta por cento do valor do predio, o restante em cem prestações mensaes, e vinte por cento (20 °|°) sendo o terreno do prestamista; edificações no prazo de 180 dias o prestamista pagará no acto da inscripção quinze por cento (15 °|°) do valor do predio e terreno, e dez por cento (10 °|°) sendo o terreno do prestamista. As prestações começarão a ser cobradas depois de concluido o predio e legalmente entregue a seu proprietario. Mais informações, á rua Sachet n. 8, sobrado. F

ALUGA-SE uma linda sala de frente, presta-se para officina de costura, por ter grande janella, com loja, predio novo; na rua da Lapa 81, preço modico. 1602 F

ALUGAM-SE, a familia e cavalheiros, sala e quartos, com ou sem moveis, fornece pensão, querendo, preço reduzido; na rua da Lapa 81, Praia, 74. 1669 F

ALUGA-SE o magnifico sobrado do predio n. 80 da avenida Mem de Sá. As chaves, por favor, no armazem da esquina. 2768 F

ALUGA-SE bonita sala mobilada, optimos quartos de frente e sala e quarto, tudo com grande abatimento; na rua Monte Alegre 93 e 121. 2350 F

**ALUGA-SE o grande predio novo da rua Visconde Maranguape n. 28, com 23 quartos, salão, armazem para qualquer negocio. Serve para hotel, pensão ou commodos. Trata-se no mesmo com o proprietario, das 8 ás 10 e das 3 ás 5 da tarde. 1861 F**

ALUGA-SE em casa de familia um bom quarto a casal sem filhos ou pessoas que trabalhem fóra; na rua Moraes e Valle n. 22, sobrado, Lapa. 2681 F

ALUGAM-SE a 40$ e 50$, lindos quartos de frente, com todas as commodidades, em casa de familia; na rua Monte Alegre 32, proximo ao Riachuelo. 2332 F

ALUGA-SE, em Santa Thereza, por 200$, para familia de tratamento, a casa á rua das Neves 46, bondes de Paula Mattos; trata-se na mesma. 2478 F

ALUGAM-SE commodos de 35$ a 50$, com todo o asseio, luz electrica e banheiro; na rua Dr. Joaquim Silva 87, Lapa. 2330 F

## Cattete, Laranjeiras, Botafogo e Gavea

ALUGAM-SE bons commodos para familias e cavalheiros; á rua Silveira Martins n. 164, Pensão Jarina. 1862 G

ALUGA-SE a boa casinha da rua Dezenove de Fevereiro n. 120, fundos, com boas accommodações e barato. Chaves no n. 141 da mesma rua. G

ALUGA-SE um esplendido quarto com pensão, a moços de respeito, em casa de uma senhora; na rua de S. Clemente n. 49. 791 G

**ALUGAM-SE espaçosa sala de frente e quartos mobilados com luz electrica a preços muito moderados, a familias e cavalheiros. Pensão Familiar Colombo. Praça José de Alencar, 14, Cattete, perto dos banhos de mar. Fala-se francez, inglez e allemão. 1814 G**

ALUGAM-SE e edificam-se, em 120 dias, casas no valor de 5:000$000 para cima, para serem pagas em prestações; o prestamista pagará no acto da inscripção (30 °|°) trinta por cento do valor do predio, o restante em cem prestações, e vinte por cento (20 °|°) sendo o terreno do prestamista; edificações no prazo de 180 dias o prestamista pagará no acto da inscripção quinze por cento (15 °|°) do valor do predio e terreno, e dez por cento (10 °|°) sendo o terreno do prestamista. As prestações começarão a ser cobradas depois de concluido o predio e legalmente entregue a seu proprietario. Mais informações, á rua Sachet n. 8, sobrado. G

ALUGA-SE a excellente casa da rua General Severiano n. 68, inteiramente nova, com 2 salas, 7 quartos e demais accommodações para familia de tratamento; trata-se na rua 1º de Março n. 85. 1709 G

ALUGA-SE a casa da rua General Menna Barreto n. 164, com boas e espaçosas accommodações para familia de tratamento: 2 salas, 4 quartos, etc.; trata-se na rua 1º de Março n. 85. 1708 G

ALUGA-SE o predio n. 169 da rua do Cassiano, com tres andares, junto ou separado, tendo cada um duas salas, tres quartos, cozinha e quintal; as chaves estão no 167; trata-se na avenida Rio Branco 102, com David & C. 607 G

ALUGA-SE o predio n. 174 da rua Senador Octaviano, com accommodações para numerosa familia de tratamento, collegio ou pensão; as chaves estão na mesma rua n. 112; trata-se na avenida Rio Branco 102, com David & C. G

ALUGA-SE uma sala mobilada; na rua Andrade Pertence 44. Cattete. 2038 G

ALUGA-SE uma sala, em casa de familia, não dá pensão; na rua Buarque de Macedo, 26. 1800 G

ALUGA-SE um bom quarto a uma senhora só, em casa de um casal decente; informações na rua Visconde de Silva 23, Botafogo. 2345 G

ALUGA-SE uma boa sala de frente, com luz electrica, a um casal; na rua Barão de Guaratiba, 50, Cattete. 2260 G

ALUGA-SE a casa terrea da ladeira da Gloria n. 94; trata-se na rua de São Pedro, 188, loja, ás 12 horas ou das 4 1|2 ás 5 horas da tarde. 2129 G

ALUGAM-SE quartos, em casa de familia de tratamento, com ou sem pensão; na rua Corrêa Dutra 80. 1800 G

ALUGA-SE na rua do Cattete n. 198, com ou sem mobilia, um excellente sobrado, aluguel modico. Trata-se no mesmo. Para mais informações na rua Rodrigo Silva n. 6, 1º andar. 1968 G

ALUGA-SE quarto arejado, a pessoa de tratamento, perto dos banho ade mar; na rua Dr. Corrêa Dutra, 25. 1978 G

ALUGAM-SE sala e quarto de frente, pensão, banhos quentes e frios, luz electrica, casa de familia; na rua Benjamin Constant, 145. 1863 G

**ALUGA-SE, para casal de tratamento, o predio n. 32 da travessa João Affonso (Botafogo) construcção moderna e luxuosas installações. Trata-se na rua Visconde de Silva, 81. G**

ALUGA-SE por 50$ em casa de familia, um quarto de frente mobilado, gaz e roupa de cama; na rua D. Carlos I, antiga Santo Amaro 94, sobrado Cattete. 83 G

ALUGAM-SE uma boa sala e commodos bem arejados, á beira mar; Praia da Saudade, 7, Botafogo. 1017 G

ALUGA-SE um quarto mobilado em casa de familia, á rua do Cattete n. 28, sobrado. 2523 G

ALUGA-SE um bom commodo em casa de familia, a pessoa que trabalhe fóra, rua Bento Lisboa 79, casa 5. 2549 G

ALUGA-SE uma magnifica e arejada sala de frente com ou sem pensão, na rua Buarque de Macedo 35, Catte. 2583 G

**ALUGA-SE por 130$ a casa da rua Real Grandeza, 31, com 2 quartos, 2 salas, mais dependencias e quintal. As chaves estão na rua S. Clemente, 355, e trata-se no Banco do Minho, rua da Quitanda n. 151. G**

ALUGAM-SE dois quartos no interior de uma casa de familia, com ou sem pensão, na rua Buarque de Macedo 35, Cattete. 2583 G

ALUGA-SE uma boa casa á rua D. Marianna 223, Botafogo. 2574 G

ALUGA-SE a bonita casa com vista para o mar, da rua de Santo Amaro 87. As chaves estão na venda da esquina da rua Fialho. Trata-se com o sr. Francisco Pereira, Rua do Hospicio 44. 2358 G

ALUGA-SE por 160$ a casa da rua São Christovão 556, tendo duas salas, tres quartos, saleta, dispensa, cozinha e grande quintal; as chaves estão no n. 560; trata-

ALUGA-SE um bom dormitorio mobilado, com pensão, a casal de tratamento, ou a dois moços, nas mesmas condições; casa de familia; Praia de Botafogo 118.

**ALUGA-SE o predio da rua Pedro Americo, 35, Cattete, para pequena familia de tratamento, tendo 3 salas, 3 quartos e mais dependencias; para ver na mesma, onde se trata. Aluguel 250$000 mensaes. 2575 G**

ALUGA-SE uma casa nova, assobradada, com boas accommodações; rua do Jardim Botanico n. 438; trata-se na mesma n. 469. 2376 G

ALUGA-SE uma boa casa na rua General Polydoro 304 A. Trata-se na rua Menna Barreto 131, Botafogo. 2476 G

ALUGA-SE em casa de uma senhora franceza uma boa sala de frente e quartos completamente independentes, rua do Cattete 53, sobrado. 2465 G

ALUGA-SE um commodo a uma ou duas senhoras que trabalhe fóra. Rua Euphrasia Corrêa 42 (casa VII), Largo do Machado. 2464 G

**ALUGAM-SE aposentos mobilados com conforto, com ou sem pensão, a cavalheiro de tratamento; na rua Corrêa Dutra, 164. 2475 G**

ALUGA-SE um pequeno aposento mobilado a pessoa de tratamento; Praia do Russell 160. 2436 G

ALUGAM-SE uma sala de frente e um quarto a moços do commercio; á rua Silveira Martins n. 127, Cattete. 3421 G

ALUGA-SE o predio da rua Tavares Bastos n. 11; as chaves estão, por especial favor, no armazem da esquina; trata-se na rua da Carioca n. 4, charutaria. 2497 G

ALUGA-SE na rua S. Clemente 260, casa 29, um quarto por trinta e cinco mil réis, a casaes sem filhos ou duas senhoras só. 2366 G

ALUGA-SE o predio da rua S. João Baptista 107, Botafogo; tem 6 quartos, 2 salas, jardim; chaves no n. 96.

**ALUGAM-SE os predios da rua 19 de Fevereiro, 59 e 63, com installação electrica e bastante agua; trata-se com o seu proprietario, á Avenida Rio Branco, 177, antiga Casa Garcia, de Papeis Pintados, em frente á Companhia Jardim Botanico. 2394 G**

ALUGA-SE uma sala de frente e toilette ricamente mobilado á pessoa de tratamento; á rua Ferreira Vianna n. 51, S., sobrado. 2481 G

ALUGA-SE uma sala independente, na rua General Menna Barreto n. 22, Botafogo. 2414 G

ALUGA-SE uma casa nova com dois bons quartos, duas salas, luz electrica, etc., á rua S. João Baptista 86 A; trata-se no n. 24. 2450 G

ALUGAM-SE bons e arejad[os] [illegible] e casinhas de 30$ a 50$, [illegible] minada a luz electrica; na rua General Severiano, 74. [illegible] G

ALUGA-SE em casa de [illegible] quarto de frente, mobilado [illegible] gaz e roupa de cama; na rua D. [illegible] antiga Santo Amaro n. 94, [illegible] Cattete. [illegible] G

ALUGA-SE na travessa Cassiano [illegible] sala e dois quartos, pintados [illegible] familia ou a moços. [illegible]

**ALUGA-SE uma casa acabada de construir-se propria para familia de tratamento; na rua Pinheiro Guimarães, 74, Botafogo. Aluguel 250$000; as chaves no armazem da esquina; trata-se na rua Uruguayana, 35. 2654 G**

ALUGAM-SE grande sala de [illegible] e dois quartos mobilados, [illegible] familia de tratamento, com luz [illegible] telephone e banhos de mar á porta; [illegible] do Flamengo, 140. [illegible] G

ALUGAM-SE casas para [illegible] familia, na rua Real Grandeza [illegible] chaves estão na mesma, com [illegible] trata-se na avenida Rio Branco [illegible] David & C. [illegible]

**ALUGA-SE uma boa casa á rua Voluntarios da Patria, 95; as chaves estão no n. 91. Trata-se no Banco do Minho, rua da Quitanda n. 151. G**

ALUGAM-SE casas para [illegible] familias, com dois quartos, [illegible] cozinha, quintal; são novas e [illegible] Maria Eugenia 77; chaves [illegible] trata-se na avenida Rio Branco [illegible] David & C. [illegible]

ALUGAM-SE commodos, de [illegible] com todos os requisitos de [illegible] electrica, banheiro; na rua [illegible] 51, perto do largo do Machado. [illegible]

ALUGA-SE um bom quarto [illegible] pequena familia; rua do Cattete numero 110. [illegible] G

**ALUGA-SE por 150$ a casa n. 29, da rua Real Grandeza, com 3 quartos, 2 salas, cozinha, etc., entrada ao lado e quintal. As chaves estão na rua S. Clemente n. 355; trata-se no Banco do Minho, rua da Quitanda, 151. G**

ALUGAM-SE commodos de [illegible] com todos os requisitos de [illegible] electrica, banheiro, bondes á porta; [illegible] General Severiano 80, Botafogo. [illegible]

ALUGA-SE o predio n. 13 da [illegible] tendo quatro quartos, [illegible] duas salas, saleta, banheiro, [illegible] tal e luz electrica; as chaves [illegible] armazem da esquina e trata-se [illegible] Rio Branco 102, com David & C. [illegible]

ALUGA-SE o sobrado da rua do Cattete n. 133, tendo seis quartos, [illegible] cozinha, banheiro, despensa, quartos para creados e bom quintal; as chaves [illegible] n. 129 e trata-se na avenida Rio Branco 102, com David & C. 607 G

ALUGA-SE um arejado quarto [illegible] janella externa, bem mobilado, [illegible] largo da Gloria; rua Silva [illegible] G

ALUGA-SE uma magnifica sala [illegible] sem pensão, a moço do commercio ou cavalheiro de tratamento; na rua Andrade Pertence n. 18. [illegible]

ALUGA-SE um quarto mobilado a senhor distincto, em casa de familia; na rua do Cattete 181, sob. [illegible]

ALUGA-SE um commodo a pessoas sérias, em casa de familia; na rua do Cattete 3, sob. Gloria. [illegible]

ALUGA-SE um sobrado, na rua [illegible] ria 90. Trata-se no açougue [illegible] [illegible]

**ALUGA-SE uma casa com tres quartos, duas salas e copa em cima e 3 quartos e 2 salas em baixo, á rua Conselheiro Pereira da Silva, 100 (Laranjeiras); as chaves estão no armazem defronte. Trata-se no Banco do Minho, á rua da Quitanda, 151. G**

ALUGA-SE boa casa completamente nova com quatro quartos, duas salas, installação electrica, fogão a gaz e mais dependencias, nas Laranjeiras, travessa Fernandina n. 46, as chaves estão no 4[illegible] e trata-se até ás 10 horas na rua Alice [illegible] e desta em deante na rua Luiz de Camões n. 44, Empresa de Mudanças. 2369 G

ALUGA-SE uma sala de frente, bem mobilada, com electricidade, em casa de familia franceza; na rua Corrêa Dutra n. 78. [illegible]

ALUGA-SE por 76$ o bom sobrado independente, com duas salas, dois quartos, cozinha, banheiro, etc., logar saudavel e muita agua e terreno. Aguas Ferreas, Laranjeiras. Trata-se na rua Sete de Setembro 82, fundos. [illegible]

ALUGA-SE uma pensão com [illegible] na travessa Alice 32, Gloria; trata-se na travessa do Commercio 20. [illegible]

ALUGAM-SE uma boa sala [illegible] do, em casa de pequena familia, a moços decentes ou a familia; na rua Silveira Martins 56, sobrado. [illegible] G

**ALUGA-SE um sobradinho por 120$; na rua do Cattete, 122. 2313 G**

**ALUGA-SE a casa da rua Fernandes Guimarães, 12 (Botafogo), com jardim e grande quintal; trata-se na rua Nova do Ouvidor, 30. 2306 G**

ALUGA-SE a casa da travessa [illegible] Barreto n. 32, com quatro quartos, [illegible] salas, bom quintal e mais dependencias. As chaves na praia de Botafogo n. [illegible] onde se trata.

ALUGA-SE a casa da [illegible] Acurra n. 130, Aguas Ferreas, [illegible] salas, quatro quartos, etc., [illegible] nellas, jardim, agua nascente, [illegible] razoavel. As chaves ao lado.

ALUGAM-SE bons commodos [illegible] familia e a moços solteiros [illegible] Passagem 127; trata-se na [illegible]

ALUGA-SE um bom quarto [illegible] em casa de pequena familia [illegible] sem creanças, perto do mar, [illegible] tado, 50$ mensaes; na rua Ferreira [illegible] na n. 48. Cattete.

ALUGA-SE o confortavel sobrado da rua Corrêa Dutra n. 92, proximo ao Cattete. [illegible] G

ALUGA-SE na rua D. Maria Angelica proximo á rua Jardim Botanico, casas recentemente construidas, a 73$ e um armazem por 1[illegible]; trata-se [illegible] n. 9, casa VII.

**ALUGA-SE o predio da rua 19 de Fevereiro n. 63, installação electrica e agua com fartura; trata-se á Avenida Rio Branco, 177, Casa Garcia. 2103 G**

ALUGA-SE na rua General [illegible] casas com dois quartos, [illegible] grandes, electricidade e [illegible] 115$; informações na mesma [illegible] armazem.

ALUGA-SE uma sala a [illegible] tamento e um quarto [illegible] um moço solteiro; na rua Buarque de Macedo, 71. [illegible]

ALUGA-SE uma casa na rua Marquez de Abrantes n. 81, em Botafogo, [illegible] tendo luz electrica e gaz; trata-se [illegible] de Botafogo 370.

ALUGA-SE o confortavel [illegible] Assumpção n. 178, as chaves [illegible] n. 170, e trata-se na rua [illegible] n. 25, loja.

**ALUGA-SE um predio novo estylo moderno, á rua Conde de Irajá 129, em Botafogo, as chaves estão no armazem da esquina da rua Voluntarios da Patria. 2571 G**

ALUGAM-SE duas casinhas, em avenida, a 65$; informa-se á praia de Botafogo 78, escriptorio.

ALUGA-SE por 140$ a casa da rua D. Carolina n. 30, em Botafogo; as chaves estão na mesma rua n. 36. Trata-se [illegible] D. Carlota 64.

ALUGA-SE, por 125$, boa casa [illegible] dois quartos, duas salas, [illegible] gienica, esplendido banheiro, [illegible] no, illuminação electrica e bondes [illegible] trata-se na rua Voluntarios da Patria [illegible] Botafogo.

**ALUGA-SE o predio da rua 19 de Fevereiro n. 59, installação electrica e agua com fartura, trata-se á Avenida Rio Branco, 177, Casa Garcia. 2102 G**

ALUGA-SE um bom predio novo, com 5 grandes quartos, duas salas, com 2 entradas, luz electrica e gaz, bom quintal, banheiro com aquecedor; á rua S. João Baptista 89; trata-se no n. 24. 2451 G

**Companhia de Seguros "Novo Mundo"**

Autorizada a funccionar pelo Decreto n. 366. Uruguayana, 96. Caixa do Correio 1765. Peculios de 5, 8, 10, 20, 50 e 100 contos. Attende aos casos de invalidez, accidentes do trabalho, remissões, sorteios em dinheiro e construcção de predio. Peculio integral, mesmo antes de completa a série. Peçam prospectos.

ALUGA-SE a casa n. 80 da rua das Laranjeiras, propria para familia de tratamento, com 6 quartos, 3 salas, cozinha, copa, banheiro, terraço e quintal; as chaves na rua do Cattete 345, onde se trata. 2814 G

## Leme, Copacabana, Ipanema e Leblon

ALUGA-SE a casa n. 117 da rua Ipiranga, com esplendidas accommodações para pequena familia de tratamento; as chaves no armazem da mesma rua, esquina da de Paysandú, e trata-se á rua da Quitanda n. 145, 2º andar, com o sr. Costa Leite. 2404 H

**ALUGA-SE uma magnifica casa com esplendidas accommodações, para familia de tratamento, á rua da Egrejinha n. 80 (Ipanema). As chaves estão na mesma rua n. 28 (armazem). Trata-se na rua da Quitanda, 151. H**

ALUGA-SE, em Copacabana, na rua Nove de Fevereiro n. 99, um magnifico predio, com todas as accommodações para familia de tratamento; a chave está no armazem perto, e trata-se na rua da Passagem 258. 2553 H

ALUGA-SE, por 120$, uma casa, com 2 quartos, 2 salas, cozinha, banheiro e quintal, proximo aos banhos de mar; trata-se na rua N. S. de Copacabana n. 1.072, (casa 4). 2323 H

**ALUGA-SE mobilada esplendida casa, melhor ponto de Copacabana, praça Serzedello Corrêa, 27 com 6 quartos, tres salas, banheiros de agua quente e fria, distante da praia 50 metros. Aluguel 320$000. 2550 H**

ALUGA-SE, á rua Quatro de Setembro n. 122, uma casa para pequena familia de tratamento, por 80$; trata-se á rua Ipanema 86, Copacabana. 2373 H

ALUGA-SE uma casa com 3 quartos, 2 salas, banheiro, etc., fogão a gaz e lenha; preço medico; rua N. S. de Copacabana 587. 2442 H

## Saude, Praia Formosa e Mangue

ALUGA-SE, na rua Visconde de Inhaúma n. 203, proximo á praça 11 de Junho, a casinha n. VIII, com boas accommodações para pequena familia (ou a familia), e luz electrica; as chaves estão na casinha n. I, onde se informa. 2419 J

## Catumby, Estacio e Rio Comprido

## Haddock Lobo e Tijuca

# CURA RADICAL

# A "GARANTIA DOTAL"

# Pagou Rs. 348:349$000!

# EM SETE MEZES APENAS

POR ESTES DIAS PROCEDER-SE-Á O PAGAMENTO

DA 2ª CHAMADA, NA IMPORTANCIA DE RS. 482:566$800

# "GARANTIA DOTAL"

Sociedade de Auxilios mutuos Dotaes — Autorizada a funccionar pelo dec. 10.886, de 14 de maio de 1914, e dec. 11.149, de 23 de set. de 1914. — Séde: Rio de Janeiro — Caixa Postal 39. Carta Patente 129 — Endereço telegraphico «Gar'total» — Telep. 350, Central — Peculios Dotaes para casamento, de 3, 5, 10, 20 e 30 contos de réis, mediante modicas joias e suaves quotas de chamada.

**Inscrevam-se, pois, na «GARANTIA DOTAL», que, constituindo a mais perfeita organização do mutualismo, é a que maiores vantagens proporciona aos seus associados.**

O problema da constituição da familia, tendo sido sempre a principal preoccupação dos povos, foi resolvido facilmente, graças á bellissima instituição do mutualismo, ora adoptado por esta Sociedade, que tem planos intelligentes e claros, offerece ensejo a todos se casarem, desde o mais desprotegido da fortuna até aos medianamente abastados. Solteiros, viuvos, nella encontram a satisfação de seus desejos

**As suas tabellas são as que se seguem:**

| SERIES | DOTES | JOIAS | Quotas de chamada por casamento na série | Cada série é constituida de 2.000 associados |
|---|---|---|---|---|
| I | 3:000$000 | 20$000 | 2$000 | |
| II | 5:000$000 | 30$000 | 4$000 | |
| III | 10:000$000 | 50$000 | 8$000 | |
| IV | 20:000$000 | 80$000 | 15$000 | |
| V | 30:000$000 | 100$000 | 20$000 | |

# PEÇAM PROSPECTOS

ALUGAM-SE as casinhas III, VII, XV, XVI, pelos preços de 48$, 38$, 60$ e 50$; na rua Visconde de Pirassununga 84; as chaves estão com o encarregado; trata-se na rua da Luz 31. 2324 K

ALUGA-SE uma sala de frente, com 2 janellas, ou um quarto a casal sem filhos ou a cavalheiros respeitaveis; rua Haddock Lobo 43. 5522 K

ALUGA-SE uma boa casa para familia de tratamento; aluguel 250$ mensaes; á rua General Roca n. 100; as chaves na praça Saenz Pena n. 5 (padaria). 2510 K

ALUGAM-SE as casas IV e VI da Villa Ypiranga, á rua Pereira de Siqueira n. 93, a primeira com dois quartos, duas salas, etc., por 100$ a segunda com quatro quartos, duas salas, etc., por 135$, luz electrica; as chaves na casa VIII e trata-se na casa Bevilacqua, á rua do Ouvidor 145, com o sr. Mario.

ALUGA-SE uma casinha, por 60$; na rua dos Araujos n. 96; trata-se na mesma rua n. 91. 2303 K

ALUGAM-SE bons quartos para verão, a 40$ e 50$; na Estrada Nova da Tijuca n. 37, mesmo no ponto terminal dos bondes da Tijuca, de $300; logar pittoresco, bons ares e bondes á porta. 1906 K

ALUGAM-SE magnificos commodos a 20$, 30$ e 35$, com janellas; rua da Estrella 49. 2581

# CURA DA SYPHILIS

PELO

**"ESPECIFICO ANTI-SYPHILITICO DA CASA DE SAUDE DE FARO"**

APPROVADO PELA JUNTA DE HYGIENE

**SUCCURSAL** na Casa de Saude S. Sebastião, á rua Bento Lisboa n. 100

**30 DIAS DE TRATAMENTO**

**Consultas das 10 ás 12 e das 4 ás 5**

NOTA — Para tratamento fora da Casa de Saude, mas só no Rio de Janeiro, tambem se fornece o ESPECIFICO que pela primeira vez está sendo applicado no Brasil.

ALUGA-SE a casa da rua Gratidão 23, tendo duas salas, dois quartos, cozinha, quintal, jardim, etc.; informações na mesma rua 11, Muda da Tijuca. 2533 K

ALUGAM-SE bons commodos com luz electrica, a 30$; na rua Conde de Bomfim 255, a casal sem filhos ou a moças. 2391 K

ALUGA-SE a bonita casa da Villa Lucinda n. 6, á rua Barão do Amazonas n. 146, com 2 salas, 2 quartos, cozinha, quintal, banheiro, fogão a gaz, bondes São Francisco Xavier, de 100 rs.; as chaves á rua Club Athletico n. 35; acceita-se deposito de fiança p. 10º[?]. 2403 K

ALUGAM-SE, por 90$, só a pequena familia de tratamento, as casas V e XVII da Avenida Annita, sita á rua Barão de Pirassinunga 55; as chaves na casa n. XIII, e trata-se á rua da Quitanda 193. 1842 K

ALUGA-SE a boa casa da rua Silva Guimarães n. 3, com boas accommodações para familia; as chaves estão na mesma rua n. 5, e trata-se na rua Conde de Bomfim n. 282. 2365 K

**ALUGAM-SE as bellas casas da travessa de S. Salvador ns. 1 e 25, recentemente construidas, com 4 quartos, 2 salas, luz electrica, gaz, bom quintal, etc.; trata-se na rua Haddock Lobo, 391. 3422 K**

## S. Christovão, Andarahy e Villa Isabel

# Homeopathia

em tinturas, globulos e tablettes

**ALLIUM SATIVUM**

Cura influenzas e constipações em 1 a 3 dias.

Coelho Barbosa & C.

Quitanda—106 e—Ourives—38

## SUBURBIOS:

**ALUGA-SE por 81$ uma optima casa, á rua Cabuçu', 147, bondo Lins de Vasconcellos. 2604 M**

**ALUGA-SE a casa da rua Guineza, 127, Engenho de Dentro, com frente para a Avenida Rio Branco, n. 171. 2671 M**

**ALUGA-SE a bella casa da rua Santa Luzia, 90 (Maracanã); a chave com o sr. Monteiro. 2308 L**

# TOSSE ? - BROMIL

O xarope BROMIL continúa a ser vendido por 2$000 o vidro em todas as pharmacias e drogarias do Rio de Janeiro

Chamamos a attenção do publico para a alta dos preços nos productos estrangeiros e a estabilidade do preço do *BROMIL*.

O *BROMIL* é um xarope efficaz para curar bronchites, coqueluche, asthma, rouquidão e qualquer tosse. Reune em si propriedades calmantes, antisepticas e expectorantes: allivia a tosse, desentope o peito e faz expellir o catarrho, produzindo assim a cura immediata.

**Laboratorio Daudt & Lagunilla**
RIO DE JANEIRO


ALUGA-SE, completamente mobilada, com talheres de crystofle e louça fina, o confortavel predio da Avenida Atlantica, 1058, proprio para familia de tratamento, no melhor ponto para banhos de mar. Aluguel mensal, contracto por dois annos, 700$000; contrato por 1 anno, 800$000. Caso haja pretendente para os moveis que são de primeira qualidade, serão os mesmos vendidos, sendo neste caso o aluguel de 450$000 e 500$000, respectivamente para 2 e 1 anno de contrato. 1210 M


A LIVRARIA QUARESMA

ACABA DE PUBLICAR

# PRIMORES DA POESIA PORTUGUEZA

Escolhida collecção das mais celebres poesias, originaes e traducções, dos maiores poetas de Portugal, vivos e mortos, antigos e contemporaneos.

Carinhosamente reunidas, enfeixadas artisticamente, encontrará o leitor, neste volume, os PRIMORES DA POESIA PORTUGUEZA, brilhantemente colleccionados, desde a epopéa classica e o lyrismo camoneano, até aos bellissimos sonetos e poesias da época actual. Assim, de GUERRA JUNQUEIRO, encontrará: O melro; O filho; A fome no Ceará; A Caridade e a Justiça; Poema do amor; As creancinhas; O orphão; A moleirinha; Os pobresinhos; Regresso ao lar e A lagrima. — De ALEXANDRE BRAGA: A' minha lyra; Portugal. — De ALEXANDRE HERCULANO: A cruz mutilada; O cão do Louvre. — De ANTHERO DE QUENTAL: A' Virgem Santissima; A' uma mulher; No céo; A mão de Deus; A mão piedosa; Abnegação; Dialogo; Transcendentalismo. — De SOARES DE PASSOS: O Noivado do Sepulchro; O firmamento; O mendigo. — De CANDIDO DE FIGUEIREDO: Saudade; Outra Hero; A...; A uma pianista. — De GONÇALVES CRESPO: A venda dos bois; Em caminho da guilhotina; A morte de D. Quixote; A alguem. — De ANTONIO CORREA DE OLIVEIRA: Cantigas; Os olhos do pão; O melhor vento. — De GOMES LEAL: O ouro; O lençol do genio. — De ANTONIO FEIJÓ: Mater Admirabilis; Lyra chineza; A folha de salgueiro; O mão caminho; O leque. — De VIALE: Morte de Ignez de Castro. — De MACEDO PAPANÇA (Conde de Monsaraz): A uma creança morta; Aos tristes; A filha do sineiro. — De ANTONIO NOBRE: Canção da felicidade. — De PINHEIRO CALDAS: O opulento. — De RODRIGUES CORDEIRO: Tasso no hospital dos doidos; A doida de Albano (Paulo meu Paulo). — De CAMILLO CASTELLO BRANCO. — De CESARIO VERDE: Septentrional; Ironias do desgosto; Ave Marias; De tarde. — De CLAUDIO JOSÉ NUNES: Duas sobreiras. — De EUGENIO DE CASTRO: Os meus filhos. — De FAUSTINO XAVIER DE NOVAES: Um sonho; Nas horas longas. — De FERNANDO CALDEIRA: Culto aos mortos. — De FERNANDO LEAL: A consciencia; Deus e o Demonio. — De FRANCISCO GOMES DE AMORIM. — Do CONDE DE SABUGOSA: A padeirinha. — De SOUZA VITERBO: As andorinhas; Piedade; Lagrimas. — De QUEIROZ RIBEIRO. — De GUILHERME DE AZEVEDO: Velha farça; A mão; Nos campos. — De HENRIQUE LOPES DE MENDONÇA: O Duque de Vizeu. — De JAYME SEGUIER: Lirismo; A viuvinha. — De JOÃO DE ALLOIM. — De ALMEIDA GARRETT: As minhas azas brancas; Ignoto Deo; Adeus. — De JOÃO DE DEUS: A vida; Olhar; Amores, amores; Pobre mãe; Proverbios de Salomão. — De JOÃO DE LEMOS: O sino de minha terra; A lua de Londres; O festim de Balthazar; A melhor colheita. — De JOÃO PENHA: Nossa Senhora; A agua e o corvo; O Phantasma. — De JULIO DINIZ: A esmola do pobre; Andorinhas; A Morte. — De THEOPHILO BRAGA: O prisioneiro; Phrase de Miguel Angelo. — De JOSÉ AGOSTINHO DE MACEDO: Um templo indiano. — De JOSÉ CANDIDO MONTEIRO: O cemiterio. — De FERNANDES COSTA: Dolores; Cantares Andaluzes; A voz da artilharia. — De JOSÉ MARIA D'ALPOIM: No enterro de uma freira. — De JOSÉ RAMOS COELHO: Fonte d'Amor. — De JOSÉ DA SILVA MENDES LEAL JUNIOR: O Pavilhão Negro; O inferno. — De SIMÕES DIAS: O longe que tu me déste. — De LUIZ AUGUSTO PALMEIRIM: Luiz de Camões. — De LUIZ DE CAMPOS: Esposa, filha e mãe. — De LUIZ OZORIO: O maior Artista; Uma flôr. — De LUIZ DE CAMÕES: A batalha de Aljubarrota; O gigante Adamastor e oito extraordinarios sonetos. — De BARBOSA DU BOCAGE. — De NICOLAU TOLENTINO. — De BULHÃO PATO, etc., etc., o que elles têm de grande, de extraordinario. — De THOMAZ RIBEIRO: A festa e a Caridade; O molusco; A Virgem; Poesia religiosa; Filha! não posso agasalhar-te em vida; Flores d'Alma; A Portugal. — Jardim da Europa á beira mar plantado de louros e de acacias olorosas, etc., etc.

**Um grosso volume de mais de 400 paginas, com riquissima capa colorida. . . . . . 3$000**

A LIVRARIA QUARESMA remette para o interior, com a maxima brevidade possivel e livre de despesas com o Correio, bastando, para isso, enviar a sua importancia (3$000) em CARTA REGISTRADA COM O VALOR DECLARADO e dirigida á PEDRO DA SILVA QUARESMA, rua de S. José ns. 71 e 73 — RIO DE JANEIRO.


ALUGAM-SE casas magnificas a 90$ e 120$, á rua Barão de Bom Retiro ns. 55, 59 e 65, Engenho Novo. 2342 M


**Curso de Preparatorios** no Gymnasio Ruy Barbosa Rua 7 de Setembro 201 — Mensalidade 3$000 todas as materias 1370


ALUGAM-SE a 81$ boas e novas casas com duas salas, dois quartos, boa cozinha e mais dependencias, electricidade, jardim na frente e grande quintal; na travessa Dias Pereira ns. 26 e 28, Encantado; trata-se na rua da Constituição, 56, com Faria. 2331 M


# Gonorrhéa

20 ANNOS DE TRIUMPHO... MILHARES DE CURAS

INJECÇÃO PALMEIRA — cura infallivel em 6 dias. 2$ um vidro cura


VENDE-SE o predio 7 e 9 da rua Conselheiro Pedro Lisboa, com grande terreno. Preço 27:000$. Para tratar no escriptorio desta folha com Antonio Soares.

VENDE-SE por 15 contos, no Meyer, uma grande chacara com 100 metros de terreno, com duas pequenas casas novas, proximo á estação e bondes, logar saluberrimo. Trata-se com o dono, na rua Adelaide, 112, Meyer, ou na rua Gonçalves Dias, 80, com o sr. Monteiro. 2283 N

VENDEM-SE superiores fazendas com criação, lavouras e superiores pastagens, nos Estados do Rio, S. Paulo e Minas, por preços os mais razoaveis possiveis; informações á rua da Alfandega, 134, sobrado, das 10 ás 5. 867 N

VENDE-SE um sitio com uma casa coberta de zinco, com tres commodos. O terreno tem 100 metros de frente por 200 metros de comprimento, sendo parte de vargem e parte de morro, com esplendida vista, distante da estação tres minutos. Preço 2:000$, podendo ser metade em prestações. Para ver e tratar na estação de Andrade Araujo, com Aleixo Vieira, no armazem fronteiro a estação. Trens de suburbios da Central. Passagens de ida e volta 600 réis. Agua encanada do Rio Douro. 2393 N

NICTHEROY

Compra e venda de predios e terrenos

Canetas Tinteiros «Waterman» e «Mercantile»

VENDE-SE na rua Sá uma casa com 3 quartos, 2 salas, etc. centro de terreno, de 11X57; preço 4 contos; trata-se na rua da Alfandega, 134, sobrado. 2488 N

VENDEM-SE na rua Dr. Joaquim Murtinho, proximo aos Arcos, esplendidos terrenos, promptos a receber edificação, com 10, 20 ou 30 de frente, por 30 de extensão: na rua do Rosario, 151, sobrado, com A. Batalha. 2439 N

VENDEM-SE em Jacarépaguá em pequenas prestações mensaes, excellentes lotes de terrenos proprios, livres e desembaraçados de qualquer onus judicial ou não, promptos para receber edificações (zona livre), tem agua, bonde e luz electrica, o comprador, a prestações entra immediatamente na posse do terreno podendo edificar para o que assignará um contrato; para ver e tratar com o proprietario á Estrada da Freguezia, 415, ou na Avenida Rio Branco, 46, 3º andar, sala 8, depois das 3 hs. 987 N

VENDE-SE por 4 contos a dinheiro ou a prestações que se combinar, um predio novo, solida construcção, apropriado para negocio, com armação, em esquina de rua, com accommodações para familia; na Villa Santa Thereza, proximo á estação de Honorio Gurgel, Linha Auxiliar. Trata-se com o sr. Henrique Watter, á rua do Hospicio, 109, 1º andar. 2048 N


# 12 AVENIDA PASSOS 12

É A

# Alfaiataria Chic S. Pedro

Grande Liquidação por preços abaixo do custo, por motivo do alargamento da rua.

Colossal sortimento de roupas feitas para homem e rapaz e sob medida com perfeição e por preços nunca vistos.

Vinde apreciar a verdadeira liquidação

do CHEFE DOS QUEIMAS

TELEPHONE 5333 Norte

12 AVENIDA PASSOS 12

RIO DE JANEIRO

PHOTOGRAPHIA

CASA LETERRE

Importação e exportação em grande escala de apparelhos e material photographico recebidos directamente dos principaes fabricantes do mundo

Deposito das especialidades de Kodak, Lumière e Jougla, Agfa, Hauf, Merk, Wellington, etc. Chapas e papeis dos melhores fabricantes. Emulsões sempre frescas

PREÇOS REDUZIDOS

145 -- RUA SETE DE SETEMBRO -- 145

BERTEA & C.


VENDEM-SE a prestações de 20$ mensaes ou a dinheiro, superiores lotes de terrenos com 12 por 50 metros, desde 300 a 400$, bem como pequenas casas, a prestações modicas, na Villa Santa Thereza (antiga Invernada), proximo á estação de Honorio Gurgel, Linha Auxiliar. Têm agua encanada; informações e tratar com o sr. Henrique Walter, á rua do Hospicio, 109, 1º andar. 2046 N

VENDEM-SE lotes de terreno de 10X50, a 25$, 30$ e 50$, entre as Paradas Thomazinho e Jacutinga, a dinheiro, terras de 1ª ordem para cultivar de todos os cereaes, tornando-se assim um bom emprego de capitaes a quem pretender empregar suas economias não só pelo preço reduzido mas pela boa qualidade dos terrenos pois estão situados entre 3 estradas de ferro, Auxiliar, Rio Douro e Central: os lotes mais distantes das estações distam 1 kilometro; trata-se na rua da Alfandega, 134. 1136 N


# Banhos medicinaes e quentes

*Hydrotherapia (cura pela agua)* ... dos rins, dos orgãos sexuaes femininos, ... Aberto das 6 ás 21 horas.

# CASA GUIOMAR

CALÇADO DADO

120, Avenida Passos, 120

TELEPHONE 4.424 — NORTE

11$000 Bellissimos sapatos em verniz com uma tira de camurça no peito do pé, salto alto, para senhora — numeros 158 em qualquer parte.

11$000 e 13$000 — Superiores botinas de pellica amarella fingindo borzeguim e fingindo abotoar; forma americana, para homem.

2$000 "Chics" sapatinhos pretos e amarellos, com salto e uma tira no peito do pé, para creanças (de 17 a 26).

2$000 Lindos sapatinhos de pellica branca, sem salto, para creanças (de 14 a 27).

5$500 Borzeguins e botinas Condor, de bezerro, para collegio, de 25 a 33, obra de duração eterna e de impermeabilidade absoluta.

10$000, 14$000 e 16$000, sapatos de verniz, salto de sola com tiras entrelaçadas, para senhora; numeros lindissimos e do custo respectivamente em outras casas, de 15$, 20$ e 25$.

SALDOS de calçado para senhoras, homens e creanças a preços infimos.

Enviamos catalogos illustrados a quem os pedir, rogando-se claros nos endereços: nome, Estado e logar.

Para vendas em grosso fazemos descontos de 3 olo.

Remette-se pelo Correio, mediante vale postal da importancia, accrescida de 1$500 para porte por par.

Pedidos a

CARLOS GRAEFF & C.



# PETROLEO OLIVIER

CONTRA A CASPA E QUEDA DOS CABELLOS

Em todas as perfumarias e no deposito geral:

A' Garrafa Grande 66, Rua Uruguayana, 66

1023


VENDE-SE por 7:000$, á rua Augusto Nunes, a dois minutos da Estação de Todos os Santos, um elegante e solido predio novo, com 2 quartos, 2 salas, cozinha, latrina, bom quintal com entrada ao lado e gradil com portão de ferro; trata-se com o sr. Camara, á rua General Camara 58, sob. 1343 N

VENDE-SE por preço de occasião o magnifico terreno á rua Dr. Manoel Victorino, quasi em frente á Estação do Engenho de Dentro, prompto a edificar, podendo ser pago á vista ou a prestações a longo prazo; trata-se com o sr. Camara, á rua General Camara 58, sob. 1343 N

VENDEM-SE muito barato (19:000$), por o dono precisar retirar-se do Rio, tres boas casas de 4 compartimentos e cozinha, pintadas e forradas de novo, situadas no centro da cidade, em logar fresco. Tem rendido 370$000 mensaes. Tratar na Associação Defensora dos Proprietarios, á rua da Assembléa 23, das 12 ás 17. 1604 N

VENDE-SE uma magnifica vivenda proximo á Estação do Meyer, constando de solido e magnifico predio construido de pedra e cal, com portadas de cantaria e assim dividido: pavimento inferior; gabinete de entrada oito grandes salões, gabinete da escada que dá accesso ao pavimento superior e cozinha devidamente installada. Pavimento superior: sala de visitas, sala de jantar, seis grandes quartos, dispensa, cozinha e banheiro com installação completa, agua quente e fria. Todas as dependencias têm installação de gaz e luz electrica. Este magestoso palacete, que occupa uma área de 400 metros quadrados, está collocado no centro do terreno, que mede mais de 3.300 metros quadrados, com frente para duas ruas e bondes á porta. Toda a enorme área de terreno está cuidadosamente cultivada, na parte da frente, com um bello jardim, e o restante com innumeras arvores fructiferas, horta, etc. Para tratar com o sr. Freitas, das 8 ás 12 horas, na rua Medina 3, proximo á Estação do Meyer. 1972 N

VENDE-SE uma excellente fazenda, com quinhentos alqueires de terras, pouco mais ou menos, cortada por estrada de ferro e distante desta capital apenas tres horas de viagem e dez minutos da estação local. Cartas ao coronel Lourenço Pereira Ribeiro, para a cidade de Vassouras, Estado do Rio. 1879 N

## VENDAS DIVERSAS

VENDE-SE por 90$ uma machina (Guthemu), perfeita, de cosear; rua Vidal de Negreiros n. 32, Praia Formosa. 2365 O

VENDEM-SE carteiras modernas e mais utensilios para collegiaes; Campo de São Christovão n. 250. 2163 O

VENDE-SE com urgencia e por preço baratissimo uma machina photographica 9X12, o motivo é o dono ter outra. Largo da Carioca n. 17, 2º andar (9 h. em diante.) 2331 O

VENDEM-SE moveis novos e usados, faz-se troca de novos por usados, paga-se bem. Guarda casacas, 165$ e 170$; guarda vestidos, 50$ a 130; lavatorio, 35$, 50$ a 116$; mesa de cabeceira, 20$ a 35$; cama Maria Antonietta, 75$ a 80$; ditas Ristoria casado, 30$ a 45$; ditas marqueza casado, 25$ a 32$; ditas para solteiro, 10$ 25$ a 30$; guarda pratos, 35$, 50$ a 130$; guarda comidas, 35$ a 45$; mesa elastica, 35$ 30$ a 55$; bouffet cridanser, 180$ a 200$; cadeira estylo moderno, 80$; colchão para casado, 10$ a 28$; ditos para solteiro, 4$ a 20$; mobilia sul-america, 110$ a 180$; á rua do Hospicio n. 200, proximo á avenida Passos. Pedimos aos nossos freguezes que não comprem sem visitar a nossa casa. 200 O

VENDE-SE uma armação envidraçada; á rua da Quitanda n. 165, Papelaria Modelo. 2642 O


1 Caixa 3 Sabonetes PEAU D'ESPAGNE . . . 600
1 Vidro Brilhantina, grande . . . 800
1 Caixa de Pó d'arroz . . . 500
1 Sabonete REUTER . . . 1$800
1 Sabonete Santelmo . . . 300

Só na Casa A EXPOSIÇÃO

119, Avenida Rio Branco


VENDEM-SE animaes para carro e carroça; para tratar á rua S. Luiz Gonzaga n. 99. 1334 O

VENDE-SE um carro de quatro rodas de borracha, com quatro logares, para um animal, "chic" e bom; ver e tratar á rua da Capella n. 105 (Piedade). Preço: 600$000. 538 O

VENDEM-SE superiores machinas de costura, novas, a preços baratissimos; rua Senador Euzebio n. 120, "Casa de machinas". 943 O

VENDE-SE um piano "Pleyel" com pouco uso, modelo n. 4 (bis); trata-se das 3 ás 5 horas da tarde, na travessa Aquidaban n. 30, bonde Lins de Vasconcellos, penultimo poste. 1799 O

VENDEM-SE gaiolas desde 2$ e fabricam-se sob encommenda; tecido de arame, para gallinheiro, desde 300 réis o metro; passaros de todas as qualidades, nacionaes e estrangeiros, fubás, viveiros, etc., encontram-se na fabrica de gaiolas e tecidos de arame para jardins, escriptorios, clarabóias, viveiros, gallinheiros e cercas em geral. — C. Silveira & C., rua do Hospicio n. 171.

VENDE-SE papel pintado a $300 a peça. Em vista do papel levar sello, o proprietario resolveu vender todo o sortimento por menos do custo, até ver em que param as modas. Ver para crer, á rua do Hospicio n. 190, casa de Araujo Silva. 1362 O

VENDEM-SE lotes de terrenos em V. Isabel, sendo o 1º na rua Bom Retiro, junto ao n. 701, tendo 8X31, por 3:200$; o 2º na rua Jeronymo Lemos o qual confina com o 1º tendo 8X31, por 2:950$; e o 3º na rua Emilio Sampaio, em frente á rua Angelo Bittencourt; com 9X49, por ... 3:200$; tambem sendo a prestações; trata-se na rua Acre n. 96. 2263 N

VENDE-SE uma cabra com bastante leite e outra para criação, por preço modico, na rua Corrêa de Oliveira, 23, Villa Isabel. 2119 O

VENDE-SE um gabinete dentario com dois mezes de uso, por preço de occasião, uma cadeira Ideal, dois motores, um Chart, um girador, escarradeira, braço e mesa, um vulcanizador e mais objectos; rua das Laranjeiras n. 64. 2568 O

VENDEM-SE duas cabras, paridas de 10 dias, que dão dois litros de leite; na rua João Rodrigues n. 77, S. Francisco Xavier. 2551 O

VENDEM-SE cinco vãos de portas e um portão de ferro, em perfeito estado; na rua de Cascadura n. 68, estação Dr. Frontin. 2574 O

VENDEM-SE uma mobilia de sala de visitas, com algum uso, composta de 17 peças e um espelho, estylo moderno, e dois quadros grandes, de accordo com o mesmo; á rua do Livramento n. 71, sobrado, Saude. 2140 O

VENDE-SE um bom botequim, em esquina, com 4 bilhares; trata-se com o sr. Luiz Ferreira, á rua Haddock Lobo n. 49. 2433 O

VENDEM-SE uma moenda para moagem de canna e um motor e pertences; rua D. [illegible] n. 1, dentro do Matadouro P. de Santa Cruz. 2375 O

VENDE-SE, inteira ou separadamente, uma mobilia de escriptorio, de canella, perfeito estado, e uma cama de casal, de peroba; travessa Carvalho Alvim n. 2. 2480 O

VENDEM-SE por qualquer preço, mais de 100 frascos de Agua da Colonia e extractos diversos, de boa qualidade; caixa do Correio n. 1.768. 2116 O

VENDE-SE á rua D. Thereza, 3º ponto dos bondes do Engenho de Dentro, um bellissimo predio novo, ainda não foi habitado, com 3 quartos, 2 salas, mais dependencias, luz electrica, varanda e entrada em independente, construção bellissima fachada; preço 15:000$, livre e desembaraçado, está aberto; trata-se no mesmo ou no cartorio do tabellião Roquette, com Accacio, rua do Rosario, 116. 2031 N

VENDE-SE — Conservação dos Cabellos e destruição da caspa. só loção Mutambina, de plantas medicinaes do Brasil. Granado & Filhos, Uruguayana, 91 e nas casas de perfumarias. 2350 O

VENDE-SE vacas leiteiras, sendo uma com cria de 3 dias. Tratar na rua Luiz Carneiro, 100, Encantado. 245 N

VENDE-SE uma pequena pensão negocio urgente e decidido; trata-se com o sr. Accacio, rua dos Andradas n. 56. 2105 O

VENDE-SE uma escada nova, de volta, de peroba de Campos; para informações na Avenida Rio Branco n. 50, sobrado, com o sr. Freitas. 2470 O

VENDE-SE muito barato uma nova armação; na rua das Laranjeiras n. 20. 2583 O

# BRINQUEDOS

Continúa com franco successo a Grande Liquidação do

# BAZAR FRANCEZ

Estradas de ferro a ... $400

Estradas de ferro de corda, artigo chic, a ... 14$000

Trens electricos

Artigos para arvores de Natal — Sortimento sem egual, a preços quasi de graça.

Bolas e enfeitos, a 1$000 a duzia.

| | |
|---|---|
| Arvores de Natal, com 2,00 metros | 20$000 |
| Arvores de Natal com 0,70 centimetros | 2$800 |
| Musgo, pacote grande | $300 |
| Velas estrangeiras, caixa com 40 (perfeitas) a | 1$000 |

Restitue-se a importancia da compra se o objecto vendido não corresponder ao preço e se não fôr mais barato que em outra casa.

Não comprem sem verificar o que acima dizemos.

Sendo o sortimento variado, é impossivel aqui dar a relação de todos: Assim, uma visita ao BAZAR FRANCEZ é util e economico.

# 17, Rua da Carioca, 17

Não filial

VENDEM-SE por 2:000$, juntos ou separados, dois bons lotes de terrenos nivelados e promptos a edificar, proximos á estação da Olaria; trata-se com o sr. Camara, á rua General Camara 58, sob. 1343

VENDEM-SE magnificos lotes de terrenos, em rua transversal á rua de N. S. de Copacabana já muito construida com magnificos palacetes, perfeitamente illuminada á luz electrica, com esgoto, agua e muito perto do mar, com pagamentos em pequenas prestações mensaes, podendo o comprador construir immediatamente, assignando para isso o respectivo contrato ou escriptura. As prestações pelas tabellas feitas, variam de accordo com o tamanho do lote escolhido e bem assim de conformidade com o tempo para integral pagamento; para mais detalhes deverão se dirigir ao escriptorio da Companhia Predial, rua da Alfandega n. 28. N

VENDE-SE: Construcções de predios de duas salas, dois quartos, cozinha. Só João Torres & Irmão é que podem fazer por quatro contos; chamados á rua Magdalena 43, Estação de Ramos. 1905 N

VENDE-SE por 13:000$000 um bom e solido predio, com porão habitavel, varanda ao lado, terreno de 11X61, bonito pomar, muita agua (predio novo), junto á Estação de Ramos; informa-se por favor na Cooperativa Fidalga, em frente á estação. 1904 N

VENDEM-SE moveis, colchões e malas, mais barato que em qualquer casa; na casa Arnaldo, em frente á estação da Piedade. 2312 O

VENDE-SE um guarda louça de peroba, e um toilette de vinhatico, os dous peças tem pouco uso; na rua General Camara n. 381, casa 3. 2348 O

VENDE-SE uma róça das melhores que ha no logar, tem carro novo e uma boa junta de bois e todos os pertences, da dita lavoura. fica perto da estação; para informações por favor com o chefe da estação. Estrada de Ferro Leopoldina, estação Cordovil. 61 O

VENDEM-SE lindos enxertos de laranjeiras, de todas as qualidades, á 1$400 o pé; em Todos os Santos, á rua Salvador Pires n. 40. 2267 O

VENDEM-SE ovos Leghorn, carijó, e Orpington, duzia 10$; Marrecos de Pekin, 15$, garantidos; no n. 21, rua Propicio, E. Novo. 2448 O

VENDE-SE um botequim bem montado e bem sortido, fazendo regular negocio, com bom contrato, pagando pequeno aluguel, no boulevard Vinte e Oito de Setembro; trata-se á rua Luiz de Camões n. 10, com o sr. Oliveira. 2351 O

VENDE-SE uma mobilia de quarto, constando de cama, mesa de cabeceira, guarda-vestidos e toilette; na rua Victor Meirelles n. 77, Riachuelo. 2479 O

VENDE-SE um botequim, fazendo bom negocio; vende-se barato, devido ao dono ter de se retirar para a Europa, com urgencia; trata-se á rua Benedicto Hyppolito n. 40, com D'Urso & F. Merola. 2565 O

VENDEM-SE 3 casas na estação da Penha, uma por 7 contos, outra, 12:000$, e outra por 10:000$, uma grande area de terreno, com um grupo de 3 casas, em Bemsuccesso, tratar rua da Alfandega, 218, 1º, com o sr. Garcia. 2385 N

VENDEM-SE um terreno arborizado, com habitação ou sem ella, na rua Tavares n. 74, Madureira; trata-se no mesmo. 1872 N

VENDEM-SE um ou dois lotes de terrenos, juntos ou separados, 6 metros de frente por 50 de fundos, prompto a edificar, 3 minutos da E. do Meyer, rua Dr. Matta; 115:000$; informa na intermediaria Alfandega, 193. 2453 N

VENDE-SE no Campo de S. Christovão uma esplendida casa assobradada com todos os requisitos de hygiene, vendendo 180$000 mensaes. Preço 16 contos; trata-se á rua de Seminario, n. 74, 2º andar. Neves, Alvim. 1822 N

VENDE-SE terreno a tres mil réis o metro quadrado, rua Senador Nabuco, 1X ... com 2 mil réis o metro quadrado, na rua Pedro da Silva, Villa Isabel. Informa-se á rua Alfandega 218, com o sr. Garcia. 2384 N

VENDE-SE terrenos a dois mil réis o metro quadrado, em frente á estação de ... Novo, 1X150, 250$; ou dividido em lotes com prestações de 50$ mensaes, tratar rua Alfandega 218. 2385 N

VENDE-SE terreno a 80 réis o metro, na ... F. C. do Brasil, passagem de ... 2º e de 1º classe, trata-se á rua Alfandega, 218. 2384 N

VENDE-SE o predio com tres quartos e quatro salas, toda illuminada a gaz e agua, á grande quintal, á rua da ... n. 50, preço 10:000$000. 2670 N

VENDE-SE uma casa com 2 quartos, 2 salas, e mais dependencias 22:600$, confortavel e bem frequentada, estação de Rocha, tratar rua Alfandega, 218, com o sr. Garcia. 2385 N

VENDEM-SE lotes de terreno de 11X66, a 50$ de entrada e 10$ mensaes, rua Dr. Franklin, tratar á rua da Alfandega, 218. 2385 N

VENDEM-SE um dos melhores predios da estação da Mairie, na Bocca do Matto, vende-se por 15:000$; tratar á rua da Alfandega, 218. 1818 N

VENDE-SE, barato, 16 metros de terreno de frente por 50 de fundos, na estação de Mesquita, proximo á rua Uruguayana; trata-se á rua da Quitanda n. 132, com o sr. Moraes Junior. 2652 N

VENDE-SE por 12:000$ um bom predio na rua do Cunha; trata-se na rua do Rosario, 151, sobrado, com A. Batalha. 2541 N

VENDEM-SE, compram-se e acceitam-se hypothecas de predios e terrenos em qualquer localidade, com o sr. Camara, á rua General Camara 58, sob.

VENDE-SE por 4:000$ (preço de occasião) um bom terreno, proximo á rua ...yiá, em Botafogo, medindo 22X15; trata-se com o sr. Camara, á rua General Camara n. 58, sob. 1343 N

## Homeopathia

em tinturas, globulos e tabletes

MORRHUINA

(Oleo de figado de bacalhau) O melhor fortificante.

[illegible] & C.

Quitanda—103 e Ourives—38

VENDEM-SE machinas novas e usadas, para typographia, encadernação, etc.; á rua da Alfandega n. 214. Jacob Kosinski. 2406 O

VENDEM-SE joias a preços baratissimos; na rua Gonçalves Dias n. 37, "Joalheria Valentim". Telephone n. 994. 4857 S

VENDE-SE armações, balcões e vitrines para todos os negocios, assim como se faz qualquer armação ou instalação de qualquer, a gosto do freguez, a preço sem competidor; na rua Senhor dos Passos numero 47, N. B. a obra feita em nossa officina vae-se assentar no logar. 222 O

VENDEM-SE cachorros de todas as raças; na rua D. Diana, praça do Maracanã, rua 12, n. 74 e 76. 5395 O

VENDEM-SE madeiras serradas, molduras e torneadas em geral para marceneiro e carpinteiro, por preços razoaveis; na rua Senhor dos Passos n. 256, perto da avenida Passos, casa de J. Fernandes Soares. 795 O

VENDEM-SE por 50$ uma cama de madeira, um guarda-louça, 2 mesas e um lavatorio; rua Visconde Sapucahy, 28. 2358 O

VENDEM-SE nas grandes demolições das ruas da Saude n. 112 e Senador Pompeu n. 167, vigamentos, 8 metros, 9 por 12, madres, barrotes, assoalhos, forros, ripas, caibros, grande quantidade de taboas de pinho de riga, pedras de cantaria, portas, grade para escadas, portas e venezianas, caixas d'agua, cantarias, tijolos, calhas e manilhas, etc. marmore e pedra, muitas taboas para tapumes e muitos outros materiaes. Preço barato. 1178 N

VENDE-SE um bom piano francez, para estudo, por 250$; na rua Visconde de Sapucahy n. 87. [illegible] O

# Já fez reparo no estado da sua roupa?

Lembre-se que do seu vestuario depende o seu progresso social, e só na

# Alfaiataria LEÃO DE OURO

Podeis obter ternos de casimira de 1ª qualidade de confeccionados com elegancia, por metade do preço do que em qualquer outra casa

# RUA DO HOSPICIO

Canto da rua dos Andradas

VENDE-SE uma casa de pasto que depende de pouco capital; trata-se á rua de S. Jorge n. 77. Fabrica de Cerveja das 11 horas em diante. 2393 O

VENDE-SE alcool de 36 grãos a $340 o litro, á rua da Misericordia n. 45, loja da Figa. Canto da rua do Cotovello, loja de ferragens. 2414 O

VENDE-SE um botequim e bilhares, aberto até uma hora, tem quatro mezes de exercicio, em bom ponto; é bom negocio. Faz-se contrato da casa toda; tem um rico sobrado; informa-se á rua Catumby n. 100, com o sr. Ernesto. 2511 O

VENDE-SE uma mesa de operação, em bom estado, por modico preço; rua Haddock Lobo n. 142. 2490 O

VENDE-SE um deposito de pão e balas e outros addicionaes; rua Catumby 27. 2536 O

VENDE-SE um piano do afamado autor Ronisch, copo e armação de aço e cordas cruzadas, pela metade do seu valor, de particular; praça Tiradentes 29. 2632 O

VENDEM-SE 4 vitrines, sendo duas moveis e duas fixas, um balcão e duas armações, tudo em estado de novo; rua das Andradas n. 59, armarinho. 2351 O

VENDEM-SE mesas para botequim a 16$, copas a 60$ e 80$, balcões, bancas de cozinha com pedra a 35$, degráos, soleiras, etc.; rua S. Pedro n. 241. 2324 O

VENDE-SE uma barbearia e charutaria, com o contrato de seis annos, no melhor ponto de Villa Isabel; boulevard Vinte e Oito de Setembro n. 431. 2513

VENDEM-SE lindos casaes de coelhos a 6$, a 8$ e 10$ o casal; informa-se á rua do Cattete n. 75, padaria. 2180 O

TRASPASSA-SE um botequim no centro da cidade, que dá de lucro de sublocação 520$000 por mez, ficando o negocio de graça. Trata-se na casa bancaria Cinelli, com Cinelli & Januzzi; avenida Rio Branco n. 35-A. 2324 P

TRASPASSA-SE uma quitanda que faz bom negocio, a qual serve para dois socios; no largo de São Domingos numero 4. 2457 P

TRASPASSA-SE um bom armazem de seccos e molhados, com todos os generos existentes, por preço baratissimo, aluguel 160$, com commodos para familia, contrato por 4 annos e meio, livre de impostos; informações com o sr. Gouvêa; á rua da Carioca n. 69, sobrado, de 1 ás 3. 2556 P


FERRO QUEVENNE

FERRO QUEVENNE

contra ANEMIA, FEBRES, DEBILIDADE


TRASPASSA-SE ou admitte-se um socio para um deposito de carvão e lenha, fazendo bom negocio. O motivo é o dono não poder ficar á testa, conforme o pretendente poderá verificar. Tem carroça, animaes, contrato vantajoso ainda por seis annos, installação electrica em toda a casa, commodos para duas familias, dependendo de pouco capital. Informações com o sr. Arnaldo, á rua D. Manoel n. 33. Companhia Manufactora de Conservas Alimenticias. 2400 P

TRASPASSA-SE uma boa quitanda, na rua Menezes Vieira n. 109, antiga Invalidos. 2517 P


# CURA DA TISICA

## Agradecimento

Ha muitos mezes a minha filha Maria Henriqueta Martins, de 19 annos de edade, moradora á rua Coronel Ernesto Ribeiro n. 32, em Nictheroy, caiu doente, queixando-se de muita tosse, de febre alta, muito fastio e dores violentas no lado esquerdo do peito, a ponto de quasi não poder mais respirar.

Chamámos logo um medico, que applicou tudo quanto sabia. No emtanto, a molestia de minha filha foi tomando um caracter cada vez mais assustador, apparecendo-lhe uma expectoração abundante de materia, misturada com sangue e suores copiosissimos, á noite, muita falta de ar, oscillando a temperatura da enferma entre 39º e 40º todos os dias.

Então, o medico, reconhecendo que os seus meios eram insufficientes para combater o mal que invadia o corpo da minha filha, declarou tratar-se de um caso completamente perdido de tisica pulmonar e retirou-se.

Um segundo medico que chamámos, por sua vez fez o que póde, e, vendo que de nada servia o que applicava, egualmente despediu-se, affirmando que a minha filha estava tuberculosa e sem esperança de ficar boa.

Chamámos então um terceiro medico. Este experimentou uma série de medicamentos e, no fim de muitas tentativas infrutiferas, tambem desanimou, declarando, como os outros medicos, que a doente era um caso de tuberculose pulmonar totalmente perdido.

Na minha afflicção de um pae extremoso, ainda consultei mais tres espiritas, para vêr se talvez estes conseguissem salvar a vida de minha querida filha; porém, tambem os tres espiritas estavam de accordo que a minha filha teria de morrer daqui ha poucos dias, e que contra a Providencia Divina não se póde lutar.

Nesta época, uma vizinha, vendo meu desespero, falou-me das curas extraordinarias realizadas em doentes tuberculosos, pelo especialista para molestias pulmonares, o exmo. sr. dr. Guilherme Eisenlohr, com consultorio á rua General Camara n. 24. Entretanto, o meu desanimo, devido ás declarações dos tres medicos e de diversos espiritas, era tanto, que só no fim de alguns dias de pensar, resolvi dar mais esse passo. Abençoada seja a hora em que o fiz!

A minha filha, que já se achava prostrada na cama, não tendo mais forças para pôr-se em pé, levantou-se do leito no fim de alguns dias de uso dos remedios do mencionado especialista. Com mais alguns dias de tratamento, a febre, que durante 70 dias tinha zombado dos esforços e da intelligencia de tres bons e conhecidos medicos, cedeu, como por encanto, e nunca mais appareceu.

A doente começou a comer; levantou-se da cama e principiou a andar. Estas melhoras foram tão grandes e tão inesperadas, que, com justa razão, me impressionaram, receando eu que talvez se tratasse sómente das melhoras da morte.

As melhoras, porém, foram continuando e, no fim de seis semanas, apenas, de tratamento, a minha filha ficou boa, forte, gorda e corada, não apresentando mais o menor vestigio do terrivel mal que a ia matando infallivelmente, se não fosse a intervenção daquelle homem de sciencia, que, com meios novos e poderosos, sabe dar nova vida em casos mesmo tão extremos como foi o caso de minha filha. E' de notar que esta cura foi acompanhada por milhares de pessoas, que são os passageiros da linha de Nictheroy para esta Capital, que, no começo do tratamento, ficaram com pena, vendo a minha filha cambaleando, pallida e magra, amparada por mim e por um filho meu. Já no fim de poucos dias appareciam as melhoras extraordinarias da doente, querendo todos, como é natural, saber o nome do medico que fez este prodigio.

Movido pelo sagrado dever de gratidão, aconselho a todos que tiverem um caso de tuberculose na sua familia que não esperem e que procurem immediatamente e emquanto fôr tempo, a clinica do exmo. sr. dr. Guilherme Eisenlohr, que em pouco tempo os curará.

EMILIO FRANCISCO MARTINS.

Capital Federal.
Rua Itapirú n. 215.


VENDEM-SE duas excellentes cabras, dando bom e farto leite; na rua Senador Euzebio n. 544. 2474 O

VENDEM-SE portas e venezianas e uma forja volante; na rua Assumpção 135, casa 6, Botafogo. 2380 O

VENDE-SE uma quitanda, nos suburbios, bem situada; trata-se na mesma, á rua Teixeira Pinto n. 49, Encantado. 2525 O

VENDE-SE um bonito e bom piano francez, com pouco uso, de pessoa que se retira, baratissimo; avenida Passos n. 30, loja de electricidade. 6 O

VENDE-SE um bom piano, do autor Henry Herz, proprio para principiante, em bom estado. E' para desoccupar o logar; trata-se á rua S. Leopoldo n. 46. 2663 O

VENDEM-SE cachorrinhos felpudos, de raça pequena; na rua Santa Clara 65, Copacabana. 2478 O

VENDE-SE a officina de relojoeiro e concerto de machinas, tendo 6 bicycletas de aluguel, em boas condições, á rua Catumby n. 74, unica neste importante bairro. Vende-se em boas condições, livre e desembaraçada; trata-se á rua Frei Caneca n. 137, botequim. 2316 O

VENDE-SE uma casa de bebidas, com licença para seccos e molhados, á rua General Pedra n. 237, proximo á esquina rua Visconde de Sapucahy; trata-se no armarinho da esquina. 2311 O

VENDE-SE um botequim, em bom ponto. O motivo é o dono ter outro negocio no mesmo predio; á rua S. Luiz Gonzaga n. 246. 2334 O

VENDEM-SE: uma boa mobilia com 11 peças, para sala de visitas, moderna, 110$; um toilette-commoda, 70$; um guarda-pratos, de vinhatico, 60$; uma mesa elastica com tres taboas, um grupo estofado e mais moveis; na rua Vinte e Quatro de Maio n. 305. 2682 O

VENDE-SE Nicotyl, preparado que faz perder o vicio do fumo em 8 dias; para mais explicações, escrever a Granado & Filhos, rua Uruguayana n. 91. S

VENDE-SE Crême Georgia, o melhor para fazer crescer os seios rapidamente e sem prejudicar a saude; Drogaria Granado & Filhos, rua Uruguayana n. 91. 2319 O

## TRASPASSES

TRASPASSA-SE um bom salão de barbeiro no centro da cidade, o motivo é do dono querer retirar-se para Portugal; informa-se com o sr. Ferreira, á rua dos Andradas n. 12. 2402 P

TRASPASSA-SE uma officina de carpinteiro com contrato e ferramentas, para construcção; para ver á rua General Camara n. 213, onde se trata, ou admitte-se um socio com algum capital, que seja carpinteiro. 2313 P

TRASPASSA-SE barato, um negocio antigo, especial, limpo, paga pouco aluguel e rende de 500$ a 600$ mensaes. Tambem acceita-se socio com 2:500$000. O motivo do traspasse é molestia do dono. Rua General Camara, 124, sobrado, fundos. 2360 P

TRASPASSA-SE uma casa para qualquer negocio, em frente á estação do Meyer; trata-se na rua Anna Barbosa n. 28. — Meyer. 2127 P

TRASPASSA-SE uma casa de pasto por um conto de réis, aluguel 60$, subloca por 96$000, ainda morada para familia, grande quintal e chacara. Estrada de Santa Cruz n. 83 — Realengo. 2435 P

TRASPASSA-SE, proximo ao largo do Machado, o contrato por 5 annos de um grande predio, com vasto armazem, para qualquer negocio; trata-se na rua do Rosario n. 115, cartorio, com Carvalho. 2500 P

## ACHADOS E PERDIDOS

COMPRAM-SE cautelas de casa de penhores, pagam-se bem; rua Uruguayana, 140, 1º andar, frente. 2380 S

JOSE' CAHEN; rua Silva Jardim n. 3. Perdeu-se a cautela n. 97.109, desta casa. 2001 O

JOSE' CAHEN; rua Silva Jardim n. 3. Perdeu-se a cautela n. 93.391 desta casa. 1915 O

JOSE' CAHEN; rua Silva Jardim n. 3. Perderam-se as cautelas ns. 62.502, 71.709, 77.874, 82.328, 89.933 e 93.877, desta casa 2191 O

PEDE-SE a quem achou uma barrete de brilhantes, na calçada da rua Affonso Penna, proximo á rua Sattamini, em frente ao jardim, o obsequio de entregar a mesma, á rua Affonso Penna, 71, que será gratificado. 2301 O

PERDERAM-SE as cadernetas numeros 302.020, 301.523 e 321.063, da Caixa Economica do Rio de Janeiro. 2346 O

PERDEU-SE a caderneta n. 279.066, serie da Caixa Economica do Rio de Janeiro. 2353 O

## DIVERSOS

ALUGAM-SE ternos de casaca, sobrecasaca, smockings e clacks; na rua Visconde do Rio Branco n. 36. Telephone 5344 C. 1808 S

A CASACARIA que estava na rua da Constituição n. 40, mudou-se para a rua Visconde do Rio Branco n. 36. Telephone 5344, central. 1802 S

ANTES de comprar o remedio aconselhado, saiba o preço da drogaria André á rua Sete de Setembro n. 11, proximo á Cathedral.

ALUGAM-SE ternos novos de casacas e sobrecasacas, forradas a seda, na Casa Ribeiro, á rua Sete de Setembro 199, sobrado, casa recuada. Telephone numero 4.282. 211 S

A LUGA-SE, digo: Aos noivos. O Parque dos Operarios vende moveis a prestações, e com a primeira entrada os entrega sem exigir fiador. E' a unica casa que estabeleceu prestações mensaes diminutas para contentar todas as bolças. 247, rua de S. Pedro, 247 (perto da Avenida Passos).

ADVOGADO COMMERCIAL — Acções, cobranças de notas promissorias e contas commerciaes, concordatas amigaveis ou judiciaes, fallencias, minutas de contratos e distratos, registros de marcas de fabricas e de commercio, trabalhos na Junta Commercial e nos ministerios, penhoras executivas, despejos, informações bancarias e commerciaes e outros trabalhos do fôro em geral. Tratam-se com o dr. A. LEAL; rua do Hospicio n. 35, sobrado. As consultas são gratis. 1821 S

ACCEITA-SE roupa para lavar e engommar com perfeição; na rua Ipiranga, 44, casa 24, Laranjeiras. 2475 S

ACCEITA-SE roupa para lavar e engommar com perfeição e bom lustro; á rua Flack n. 4 — Estação de Riachuelo, E. F. C. B. 2467 S

AS MOSCAS são exterminadas com o Moscal. Não é venenoso. Vende-se á r. Uruguayana n. 66. 1921 S

A antiga perfumaria "A' Garrafa Grande", tem uma garrafa de grande formato ás vistas do publico, pendente da sacada do predio em que se acha, á rua Uruguayana n. 66, sendo por isso muito facil não se deixar enganar. 1922 S

COMPRA-SE qualquer quantidade de joias velhas, com ou sem pedras de qualquer valor, paga-se bem; na rua Gonçalves Dias n. 37. Joalheria Valentim, telephone, 994, central. 4315 S

CARTAS DE FIANÇA para alugueis de casas, fiadores garantidos. Rua General Camara, 124, sobrado, fundos. 2361 S

COLLEGIO NACIONAL, rua de Nossa Senhora de Copacabana, 605. Internato e externato; instrucção primaria, gymnasial e superior; não ha exigencias escusadas, nem ferias. 2300 S

COSTUREIRA. Faz vestidos, saias e bluzas por qualquer figurino; preços modicos, R. Paysandú n. 162, casa XII. 2188 S

CARTOMANTE scientifica, garante seus trabalhos; rua do Cattete n. 58, sob., 25$000. 1731 S

COMPRAM-SE 40 milheiros de tijolos: offertas com preço, á rua D. Maria Luiza n. 122, Bocca do Matto. 2319 N

CARTOMANTE, tambem faz trabalhos; rua Propicio n. 51 — Engenho Novo, perto da estação. 1814 S

CARTOMANTE, a mais perita e verdadeira, é na rua Marechal Floriano Peixoto, 47, sob. 26838

CARTAS de fiança — Rua da Alfandega n. 108 sala da frente. S

COMPRA-SE por 6$ uma chimica inorganica, usada, de Peceguelro do Amaral; rua S. Francisco Xavier, 461. 2696 S

CARTOMANTE Mme. Margon. Diz o presente, o passado e o futuro e faz qualquer trabalho com talisman; na rua da Alfandega n. 249. 2567 S

COMPRAM-SE vales dos cigarros "Prince", a 20$000 o milheiro; á rua Senador Pompeu n. 190. 2567

CARTOMANTE ESPIRITA medium intuitiva, fazendo trabalhos garantidos para realizar negocios os mais difficeis; cura doenças por meios completamente desconhecidos no occultismo, tendo o consultante em poucos dias a prova da verdade e da seriedade deste trabalho; na rua de Sant'Anna n. 211. 2115 S

CREME de amendoas — O melhor para o rosto, para massagens, tira as rugas, espinhas, cravos, segura o pó de arroz. O legitimo vende-se: largo de São Francisco n. 25, perfumaria Nunes. Preço 2$000. 2459 S

CARTOMANTE, systema pratico, mme. Leonard, prediz o futuro, evita acontecimentos e ensina como guiar-se na vida. Consultas com um objecto, que a pessoa usando, tem um poder poderoso para conseguir o que se quer, 5$000; trabalhos gratuitos; rua Santa Luzia, 182. 2843 S

CARTOMANTE, sciencias occultas, lê o futuro, faz qualquer trabalho por mais difficil que seja, faz reinar a paz no lar; talisman infallivel para ser feliz; preço ao alcance de todos. Consultas das 10 ás 6 da tarde; rua da Alfandega, 124. 2499 S

COM o uso constante do UNHOLINO, as suas unhas adquirirão um lindo brilho e excellente cor rosada, que não desapparecem ainda mesmo depois de lavar as mãos diversas vezes. Um vidro, 1$500. Na Perfumaria "A' Garrafa Grande"; rua Uruguayana n. 66. 1925 S

DINHEIRO — 140:000$ a 2:000$, sob hypotheca: herança, cauções, reconstrucções; rua da Alfandega n. 108, sob., C. Louzada. 2559 S

DIARRHÉAS E VOMITOS DAS CREANÇAS — Curam-se com a PAPAINA DO DR. NIOBEY. Cuidado com as imitações.

DINHEIRO — Dá-se sob hypothecas, no centro e nos suburbios, qualquer quantia a juros modicos e rapidez; Guimarães & Almeida; rua dos Ourives n. 13, sobrado. 423 S

DINHEIRO — Dá-se sob hypothecas de predios e terrenos, juros modicos e quantias grandes e pequenas, em qualquer logar. Empresta-se sobre inventarios a herdeiros e para extincção de usofructo. Compram-se apolices mesmo de menores ou de usofructo. Trata-se com sr. Ferreira; á rua Ouvidor, 68, sob. 2491 S

DESEJA-SE saber onde mora o sr. Alberto Teixeira Coimbra, 1º escripturario da Alfandega, ou o sr. Antonio Mendes Campos, para que pessoa sua conhecida possa escrever-lhe ou ir até lá, em sua residencia. Quem souber fará o favor de dar informações ao sr. redactor do "Correio da Manhã" ou então escrever para a Cidade de Cataguazes, Minas, estrada de Leopoldina, para Rosalina F. Conceição. 2414 S

DENTADURAS velhas e joias de ouro. Compram-se. Paga-se bem. S. Pedro, 71, sala 3, das 9 ás 3 da tarde. S

DINHEIRO, empresta-se sob hypotheca, assim como compram-se e vendem-se predios e terrenos; á rua Uruguayana n. 142, sob., com J. Granado & C.ª 2288 S

ESCREVER á machina — Com os dez dedos em 30 lições, só na escola "VELOX" — Praça Tiradentes, 39, 1º, sala 18. 2399

EMPRESTA-SE dinheiro por hypotheca, a juros modicos; trata-se com Bulhões, das 3 ás 4; rua do Hospicio n. 33, alfaiataria. 2615 S

EMPRESTA-SE dinheiro sob hypotheca, com juros modicos. Para tratar com sr. Arnaud; á rua dos Ourives n. 13, sobrado, das 10 ás 17 horas. 2462 S

ESQUADRIA usadas, vende-se muito barato; na rua das Laranjeiras numero 232. 185 S

EM casa allemã, alugam-se dois quartos de frente, bem mobilados, com luz electrica, bonde na porta; á rua Itapirú n. 223. 2516 S

EXTERNATO MAURELL — Diurno — Director: dr. C. Lima — Cursos de admissão ás escolas superiores. Acham-se abertas as matriculas; rua Sete de Setembro n. 170. Secretario, Maurell da Silva. 2667 S

EMPRESTA-SE dinheiro sobre mobilias, automoveis e liquidação de casas commerciaes, etc.; trata-se com sr. Moraes Junior; rua da Quitanda n. 132, sobrado. 1482 S

FICA sem effeito, a rifa de um cavallo e um carneiro, que devia correr hoje, 10 de dezembro. 2450 S

FORNECE-SE comida a domicilio, farta e variada, para todo o preço; rua Benjamin Constant n. 145. 1864 S

FICARA' a sua casa completamente livre de baratas, si fizer uso do BARATOL, producto que não offerece o menor perigo. Uma caixa, $500. Na "A' Garrafa Grande"; rua Uruguayana n. 66. 1924 S

GECADEIRA, vende-se uma quasi nova; rua Senador Euzebio n. 75. 805 S

GRAVIDEZ — Evita-se usando as velas antisepticas. São inoffensivas, commodas e de effeito seguro. Caixa com 15 velas 5$000. Pelo Correio mais $600. Depositarios: V. Silva & C., rua da Assembléa n. 34, Rio de Janeiro. S

GRAMOPHONES — Vendem-se chapas de $500 para cima. Compram-se, trocam-se, concertos, cordas e accessorios. R. Largo, 41. 2429 S

GALLINHAS communs, compra-se qualquer quantidade; rua General Polydoro n. 105. 2636 S

HYPOTHECAS. Qualquer quantia em qualquer parte, com rapidez e bons juros; rua do Hospicio, 60, sobrado, com J. Pinto. 1951 S

HYPOTHECAS na cidade e suburbios, grandes ou pequenas quantias; rapidez e juro modico. Informa o sr. Pimenta; r. do Rosario 147, sob., fundos. 2505 S

INGLEZ ou allemão — Ensina-se; rua Sete de Setembro n. 183. 2398 S


# Córtes de vestido, Bluzas! Meias!

Tel. 2123 — Visitem A' AMERICANA! 60, Uruguayana, 62

# Milhares de metros de tecidos!!!

VESTIDOS PARA SALDAR — SAIAS!

VESTIDOS DE CREANÇA QUASI DE GRAÇA!


FOLHETIM DO «CORREIO DA MANHÃ» 115

EUGENIO SILVEIRA

# CORAÇÃO NEGRO

Romance original portuguez

## Terceira parte — OBRAS DA JUSTIÇA

— Assim o tinha imaginado, respondeu Lubelia.

— Mas... como veiu este ramo parar ás tuas mãos... se eu o tinha posto... no cadaver... da que julgava ser a minha filha?...

— Foi ainda o acaso que se empenhou em destruir um a um todos os planos do miseravel que lhe roubára sua filha para se apossar da herança, respondeu Fernando.

E, correndo para a porta, chamou a tia Gervasia.

A velha, com o rosto abatido, mas resolvida a dizer tudo, a supportar até a colera de Coralia, entrou no gabinete onde ella estava, coxeando, arrastando a sua miseria, e, tendo visto a viuva, a quem conhecia perfeitamente, apezar de ha muitos annos se não defrontar com ella, caiu de joelhos, murmurando:

— Perdão, senhora! Eu sou tambem uma victima de Heitor... Foi elle quem me fez criminosa, porque eu fui fraca... O meu crime é só esse!

Coralia, que ignorava ainda o que se havia passado, olhou para Gervasia com o olhar cheio de admiração.

— Que quer isto dizer?... Quem é esta mulher?...

— Estou muito mudada... Por isso não me reconhece... Os remorsos, a velhice, o alcool que bebi para afogar os remorsos... transformaram-me por tal fórma... Sou Gervasia, senhora, a filha do seu antigo rendeiro...

A mãe de Lubelia havia muitos annos que a não via tambem; suppunha-a mesmo morta, e por isso maior ainda foi o seu assombro ao vel-a.

— Esta mulher como que completa a narrativa que Ursula deixou escripta e que, por acaso, veiu parar ás minhas mãos... assim como o acaso tambem, singularmente caprichoso, me incumbiu de completar a obra daquella excellente senhora... Ouça Gervasia que vae repetir-lhe o que ha poucas horas nos contou...

E Gervasia, immediatamente, relatou a Coralia tudo quanto os nossos leitores já conhecem e que foi descripto no ultimo capitulo da segunda parte deste romance.

Coralia estremeceu de pavor ao ouvil-a, e apertou ao peito novamente a filha a quem voltou a beijar soffregamente, com anciedade tal que só a larga ausencia de muitos annos podia explicar cabalmente...

— Está bem, disse Fernando, é este o dia mais venturoso da minha vida!... Lubelia, és feliz?

A joven olhou para elle ternamente. Em seguida desprendeu-se dos braços de sua mãe, dirigiu-se para Gorgulho, abraçou-o, e voltando-se para Coralia:

— Minha mãe! Visão fagueira de todos os meus sonhos, mãe querida que o meu coração buscava em todas as horas da minha existencia!... E's feliz por teres adquirido tua filha?

— Lubelia! Pois pódes duvidar do meu amor?

— Não... Fica, porém, sabendo, que se me tens a teu lado, agora e para sempre, se tens essa felicidade, e se egualmente eu a tenho em possuir-te, a devemos ambas a Gorgulho.

Coralia voltou para o mancebo o seu olhar agradecido.

— Foi elle que vellou por mim quando eu era creança... Foi elle que evitou que eu morresse em virtude de máos tratos que recebi!... Foi elle quem me deu coragem e me salvou, emquanto esteve junto de mim, e foi ainda elle quem evitou que eu me perdesse, quando já o não via, porque a sua imagem estava aqui... gravada no meu coração... Amo-te muito, mãesinha... mas amo-o tambem a elle, que é nobre e é bom... Não tenhas ciumes... O amor que tenho a ambos é differente... Tu és mãe, tens direito a todas as minhas preoccupações, ao meu respeito, á minha vida que em teu seio se gerou... Mas elle tem direito ao meu coração que não deixou que se corrompesse no meio da desgraça que me perseguia... Se tu pudesses avaliar o que eu soffri... quando pequena, isolada no meio de gente estranha, sem affectos, transformada em ser exploravel pela ambição de um bandido... Só sentia em torno de mim um coração amigo, que por mim pulsava... Era o delle! Amo-o desde a minha infancia, amei-o creança como o adoro hoje que sou mulher!...

Fernando ouvia-a orgulhoso e satisfeito. Coralia, como se as palavras da joven tivessem o condão de lhe fazer reviver as recordações do passado, julgava voltar áquelle dia em que Fernando, tocando tambor, desesperadamente, passou em frente da sua janella, fazendo-lhe signaes mysteriosos, envergando um fato do acrobata e depois, em sua propria casa, sereno e grave, lhe pediu de mãos postas, que protegesse aquella creança, que afinal era sua filha!

— Mas tu não sabes, mãesinha, que o meu Fernando, o meu Gorgulho, é muito vaidoso!... Depois de saber quem eu era, depois de eu lhe dever tudo quanto lhe devo, disse-me que não queria desposar-me, porque tu és rica, e porque não queria que suppozesses que fôra o egoismo quem o levára a dar-me o seu amor!... Vê tu! Elle é assim!... Mas respondi-lhe logo, e perdôa-me, se essa resposta te offendeu... Respondi-lhe que seria muito feliz em viver a teu lado, em inspirar-me nos teus conselhos e no teu amor, mas que se tudo isto tinha de ser conquistado com a ausencia do amor do meu Gorgulho, preferia perder toda essa ventura a perdel-o a elle! Entendes, mãe querida?...

Falava com tão expressiva ingenuidade, havia tanto encanto, tanta graça no rosto da donzella; a sua voz era tão magnificamente seductora, que Coralia, sentindo o coração fugir-lhe para a filha, ergueu-se, e, nobremente, puxou-a para si, dizendo-lhe:

— E' sagrada essa tua affeição, minha filha! E' justo esse teu amor, e eu seria a mais ingrata das mães se não respeitasse a tua dedicação e as tuas promessas...

Depois tomando as mãos de Fernando:

— Tem mais direito do que eu no coração della, senhor, proseguiu tristemente. Dou-lhe a minha querida filha, e juro-lhe que lhe dou a maior riqueza que possuo... agora. Faça-a feliz...

E, abaixando a voz, onde havia muitas lagrimas contidas:

— Mas... peço-lhe uma coisa... uma só em troca desta dadiva e da minha affeição eterna...

— Senhora... que me pedirá que eu não satisfaça!

— O seu espirito é grande... não quiz que ninguem lesse um egoismo na sua alma... Pois bem! não seja egoista, e consinta que Lubelia me ceda uma parte do coração que lhe entregou tão completamente!

E aquelles tres seres, perseguidos por infortunios differentes, mas que se nivelavam pela grandeza com que o infortunio os ferira, abraçaram-se todos ternamente, num amplexo de sincera e leal dedicação.

A um canto, a tia Gervasia, cujos sentimentos bons não tinham sido inteiramente pervertidos, olhava para aquelle espectaculo de amor, com olhar sombrio, mas sem rancores, triste, mas com intimo encantamento, e murmurava:

— Felizes!... São felizes!... Só eu nunca encontrei a felicidade!...

— Agora, exclamou Fernando, vou trabalhar para a felicidade de outros!

Deixando Lubelia nos braços da mãe, promettendo ir vel-a todos os dias, e depois de pedir a Coralia que protegesse a velhice da tia Gervasia, desceu a escada, subiu para á carruagem e indicou ao *Papagaio* a sua residencia, para a qual se dirigiu immediatamente.

— Já sabes onde móro... Espero-te amanhã, para entrares no meu serviço, disse-lhe Fernando que em seguida se dirigiu para casa, com o espirito satisfeito, e o coração orgulhoso por tudo quanto naquelle dia fizera.

Podemos mesmo dizer que foi para elle cheia de novos encantos, aquella noite, povoada de sonhos deliciosos. Mas, a par de todas as alegrias que lhe inebriavam a existencia, dor surda, crudelissima, lhe confrangia o coração, dor que elle escondia cuidadosamente de todos os olhares, dor que elle procurava tenazmente occultar no fundo do peito.

Era a propria reminiscencia de tudo quanto occorrera, que mais viva e mais acerba lhe tornava a agonia que o perseguia agora...

Fizera a felicidade de Lubelia, e essa felicidade ia reflectir-se nelle proprio. Amava com toda a dedicação, com toda a alma aquella donzella cheia de pureza e de graça infinitas. Fôra o seu primeiro amor, fôra

*(Continúa).*

# ??? VALE ESTE ANNUNCIO 200$000 ???

Convidamos todas as pessoas chics, economicas e elegantes, a se inscreverem nos afamados clubs da Galeria Artistica Portugueza, nos quaes, todos os socios que se inscreverem com a apresentação da *Proposta para os Clubs*, publicada no fim deste annuncio, têm a grande vantagem de adquirir, completamente de graça, ricas e valiosas joias de ouro de lei, com ou sem brilhantes, a escolher, no valor de 100$ réis, e ainda outros 100$ réis em dinheiro. E tomem vv. exs. boa nota que tudo isto se obtém sem gastar um unico real; porquanto todos os socios destes clubs premiados na 1ª, 2ª, 3ª, 4ª e 5ª prestações, têm direito ao reembolso de todas as importancias pagas, a receber, inteiramente gratis, 100$000 réis em joias e ainda mais 100$000 réis em dinheiro, e pagos immediatamente.

Estes Clubs são permanentes, garantidos por lei, com um capital de 200:000$000 réis, sendo os sorteios feitos todos os sabbados pelos dois finaes do premio maior da Loteria da Capital e sob a fiscalização do governo. As inscripções fazem-se em qualquer dia, com o pagamento antecipado de duas prestações (8$000) e entram immediatamente em sorteio no primeiro sabbado que se seguir.

Desejando vv. exs. (da capital ou dos Estados) inscrever-se nos nossos vantajosos clubs, aproveitando assim esta magnifica occasião de adquirir, completamente de graça, ricas e valiosas joias de ouro de lei, no valor de 100$000 réis, e outros 100$000 réis em dinheiro, nada mais precisam fazer que destacar a *Proposta para os Clubs*, adeante annexada, indicar o numero com que quizerem jogar, o sabbado a principiar a entrar em sorteio, e as joias ou outros artigos que desejem adquirir, de accordo com a *Lista das joias* que a seguir publicámos; enviando logo a referida *Proposta* a esta Galeria, para ser feita a competente inscripção.

Para avaliar das grandes vantagens que offerecem os nossos clubs, lembramos a vv. exs. que só em 1911, 1912, 1913 e até novembro do anno de 1914 entregámos, completamente de graça, aos seus socios, a importante somma de 370:000$000 de réis; e isto representado em joias, importancias devolvidas, centenas de premios de 100$000 e ainda muitos outros artigos, conforme recibos em nosso poder e que constantemente publicamos, a saber:

"Eu abaixo assignado, declaro que recebi da Galeria Artistica Portugueza um relogio de ouro de 18 quilates, 19 linhas, inteiramente de graça, pois, tendo sido a minha inscripção premiada na 2ª prestação, fui reembolsado integralmente das importancias que havia pago, de accordo com o excellente plano dos vantajosos clubs da mesma Galeria.

Declaro mais ter recebido ainda a quantia de rs. 100$000, bonificação que a Galeria dá a todos os seus socios premiados na 1ª, 2ª, 3ª, 4ª e 5ª prestações.

E por ser verdade, firmo o presente, autorizando a fazer delle o uso que lhes convier.

Rio de Janeiro, 30 de novembro de 1914 — *Damião Peixoto de Magalhães*. Rua da Carioca, 48, sobrado".

"Declaro que recebi da Galeria Artistica Portugueza um guarda chuva de seda, com castão de ouro inteiramente de graça, pois, tendo sido a minha inscripção premiada na primeira prestação, fui reembolsado integralmente das importancias que havia pago, de accordo com o excellente plano por que são feitos os vantajosos clubs da mesma Galeria.

Declaro mais ter recebido ainda a importancia de 100$000, bonificação que a Galeria dá a todos os seus socios premiados na 1ª, 2ª, 3ª, 4ª e 5ª prestações.

E por ser verdade, firmo o presente, autorizando a fazer delle o uso que lhes convier.

Rio de Janeiro, 19 de novembro de 1914 — *Manoel da Silva Barros* — Avenida Passos n. 116".

## LISTA DAS JOIAS

MODELO 7 — Valioso cordão de ouro de lei massiço, com 35 grammas, 100$000 réis; ou em 30 prestações semanaes de 4$000 réis, nos Clubs.

MODELO 17 — Rica pulseira-relogio de ouro de lei, para senhora ou senhorita, 100$000 réis; ou em 30 prestações semanaes de 4$000 réis, nos Clubs.

MODELO 31 — Chic annel ou argolão de ouro de lei massiço, com uma saphira ou rubi e dois brilhantes, para senhora, senhorita ou cavalheiro, 100$ réis, ou em 30 prestações semanaes de 4$000, nos Clubs.

MODELO 27 — Superior relogio de ouro de lei, 18 linhas garantido, 100$000 réis, ou em 30 prestações semanaes de 4$000, nos Clubs.

MODELO 53 — Bengala de muyrapinime ou ebano, com castão de ouro de lei, 100$000; ou em 30 prestações semanaes de 4$000 réis, nos Clubs.

MODELO 22 — Legitima corrente de platina e ouro de lei, 100$000 réis, ou em 30 prestações semanaes de 4$000 réis, nos Clubs.

Modelo 8 — Artistica corrente de ouro de lei, com 25 grammas, 100$000 réis; ou em 30 prestações semanaes de 4$000 réis, nos Clubs.

MODELO 54 — Legitimo chapéo do Chile, 100$000 réis; ou em 30 prestações semanaes de 4$000 réis, nos Clubs.

MODELO 4 — Superior relogio e chatelaine, ambos de ouro de lei para senhora, 100$000 réis; ou em 30 prestações semanaes de 4$000 réis, nos Clubs.

MODELO 56 — Chic par de brincos de ouro de lei com brilhantes, 100$000 réis; ou em 30 prestações semanaes de 4$000 réis, nos Clubs.

MODELO 51 — Artistica medalha de ouro de lei com um lindo brilhante em feitio de estrella, 100$000 réis; ou em 30 prestações semanaes de 4$000 réis, nos Clubs.

Qualquer joia da *Lista* acima tambem é vendida sem ser em Clubs, pelo preço de 100$000 réis; as joias em geral são remettidas, sem augmento de preço, pelo Correio, registradas, com valor declarado, e acondicionadas em ricas caixas de velludo de sêda.

Para destacar e enviar á Galeria

## Proposta para os Clubs

Queira inscrever-me socio dos Clubs dessa Galeria, para jogar com o **numero**....... (dois algarismos á vontade, dezena), e para principiar a entrar em sorteio no dia....de............ (qualquer sabbado), para a acquisição de uma joia de ouro de lei com ou sem brilhantes a meu gosto (indicar a joia que se deseja adquirir)..................................................

..................................................

Modelo......... no valor de 100$000 réis, e paga em 30 prestações semanaes de réis 4$000 réis nos Clubs.

Fica assente e contratado que a joia acima me será entregue completamente de graça em conjuncto com 100$000 réis em dinheiro logo que a minha inscripção seja premiada nas 1ª, 2ª, 3ª, 4ª ou 5ª prestações.

Junto remetto 8$000 réis, correspondentes ás 2 primeiras prestações, cujos recibos me enviarão.

**O socio**..................................................

**Rua** ..................................................

**Residente em**..................................................

**Estado** ... **de**..................................................

**Remettem-se gratis, pelo Correio, a quem pedir, Catalogos explicativos no valor de 200$000 reis, em conjunto com dois Mappas da Europa, ricamente coloridos e impressos a seis cores. Pedidos dirigir A' GALERIA ARTISTICA PORTUGUEZA — 105 — Avenida Rio Branco — 105 — Rio de Janeiro**


HYPOTHECAS, a juros modicos e commissão 20 ⁰/₀; Moura, rua Julio Cesar n. 57, loja. 1820 S

MOVEIS usados, compram-se e pagam-se bem; rua Senador Euzebio numero 75. 894 S

NÃO deve jogar fóra o seu chapéo de palha, quando estiver sujo; lave-o com a AGUA MAGICA, que ficará completamente limpo e novo. Mais duas vezes poderá ainda laval-o, quando novamente ficar sujo. Um vidro, 2$000. Na "A' Garrafa Grande"; rua Uruguayana, 66. 1923 S

MADEIRAS de demolição, vende-se muito barato; na rua das Laranjeiras n. 232. 183 S

**MME. BLANCHE, cartomante estrangeira, diz tudo que desejam saber; rua Carioca, 47, 1º andar. 2557 S**

MEDICO — Dispondo de algumas horas por dia, acceita dar consulta em qualquer pharmacia na capital ou suburbios. Cartas neste jornal a B. A. 2671 S

MODISTA habilitada, faz reforma, vende chapéos feitos, ultimos modelos e enfeita a 2$500; na rua do Cattete numero 332, sobrado. 2595 S

OVOS de raça Rhode Island Red e Orpington amarello, duzia 5$000. Vendem-se na rua Aristides Lobo, 47. Mostra-se a criação. 2413 S

OS SRS. ELECTRICISTAS devem quanto antes dirigirem-se á praça Tiradentes, 56, sobrado. 6230 S

OFFERECE-SE para casa de familia ou de costura, uma moça de 18 annos, de bom comportamento e educação, sabendo coser á mão, cascar e sergir, fazendo somente questão de sair aos sabbados. O ordenado trata-se na occasião. Quem precisar envie carta para a rua Alice Figueiredo n. 99, casa n. 6, para ser procurado. 2445 S

OLUSTRE obtido com o BRILHO MAGICO, em qualquer peça de roupa, é extraordinario e a duração dos tecidos será prolongada, com a applicação deste producto Vidro, 1$000. Na "A' Garrafa Grande"; rua Uruguayana n. 66. 1928 S

PEDRA de demolição, vende-se muito barato; na rua das Laranjeiras numero 232. 184 S

PRECISA-SE de uma loja para negocio decente, de 300$ a 400$, sem luvas, no centro commercial. Cartas a esta redacção a A. L. 1221 S

PRECISA-SE comprar pianos de qualquer autor de 1/2 armario, paga-se bem; cartas nesta redacção com iniciaes L. S. P. 2376 O

PRECISA-SE confeccionar projectos para construcções muito modernas. R. General Camara, 284, sobrado. 2239 S

PRECISA-SE comprar pianos de qualquer autor, de meios armarios; paga-se bem. Cartas nesta redacção, com iniciaes L. S. P. 2676 S

PRECISA-SE de discipulos para aprenderem a ler em 30 lições de meia hora: rua S. José n. 53. 2636 S

PROJECTOS para construcções muito em conta. Rua General Camara, 284, sobrado. 2191 S

PIANOS, vende-se um em perfeito estado; rua Senador Euzebio, 75. 896 S

PENSAO: 50$; comida mineira em casa de familia; rua da Quitanda n. 71, sobrado. 1690 S

PENSAO a domicilio, fornece-se por preços commodos, sendo a cozinha franceza e italiana. Trata-se na rua do Cattete, 104. Telephone 5853. 1449 S

PIANO, theoria e solfejo — Lecciona-se, na rua Marechal Floriano n. 16, sobrado. 290 S

PIANO automatico — Vende-se um, superior, grande formato e 88 notas; na rua General Camara n. 125. 872 S

PENSAO GUIDA, acceita pensionistas avulsos e fornece marmitas; avenida Passos n. 118, sobrado. 1622 S

PROFESSOR primario — Lecciona por 10$ em domicilio; rua Maxwell, 159, — Aldeia Campista. 2488 S

PERFUMARIA "A' Garrafa Grande", tem uma garrafa de grande formato ás vistas do publico, pendente da sacada do predio em que se acha, á rua Uruguayana n. 66, sendo por isso muito facil não se deixar enganar. 1927 S

PROFESSOR primario, aceita alumnos a 5$000 mensaes; á rua D. Julia n. 26 — Estacio de Sá. 2571 S

PROFESSORA habilitada, dispondo de algumas horas, offerece-se para preparar alumnos para exame de admissão ao Gymnasio Nacional; rua Paysandú n. 162, casa XII. 2577 S

PROFESSORA que estudou na Europa, ensina particularmente o portuguez, francez e todas as materias do curso secundario, piano, pinturas, bordados e rendas; praia do Flamengo n. 140. 2477 S

PRECISA-SE de uma caixa dagua de 400 a 600 litros, ou mais, em perfeito estado. Quem tiver em condições escreva para o escriptorio desta folha, com as iniciaes M. L. 2345 S

PRECISA-SE de uma sala proximo a qualquer das estações suburbanas, da Central a Cascadura. Cartas a A. Washington M.; T. Rio Grande do Norte n. 81. — Meyer. 2397 S

PIANOS, afinam-se por 6$000 e concertam-se por preços baratissimos, recebe chamados; na rua da Constituição, 10, Alfaiataria Estrella do Rio. 2504 S

PHARMACEUTICO, formado pela Faculdade de Medicina, deseja dar nome a uma pharmacia. Cartas a E. G.; rua Jardim Botanico, 70. 2496 S

PIANO, vende-se um quasi novo; rua Visconde de Tocantins n. 34, mod., estação de Todos os Santos. 2514 S

PROFESSOR de inglez pratico, mathematica e sciencias physico-naturaes; Ouvidor n. 78, 1º andar. 2561 S

**PROFESSORA estrangeira ensina por methodo muito facil francez, inglez e allemão; preço modico; rua da Carioca, 47, 1º andar. 2556 S**

PHARMACIA — Tenho compradores para pharmacias, nos suburbios e no interior. Escriptorio de compra e venda de pharmacias; rua dos Coqueiros numero 31. 2302 S

RETRATOS á crayon e desenho geral. R. General Camara, 284, sob. 2287 S

ROBERTO BUZZONE & C., fabrica de chapéos de sol. Importação e exportação. Rua da Carioca n. 42.

SALA — Precisa-se de uma para ser occupada até ás 4 horas, na rua Conde de Bomfim, até Saens Pena, ou no começo das ruas transversaes. Cartas no escriptorio deste jornal, com as iniciaes M. Z. 2341 S

**S. E. Luz e Sciencia** — As pessoas soffredoras que quizerem com seriedade, alliviar seus soffrimentos physicos e moraes, como em parte alguma, dirijam-se á rua Dr. Carmo Netto 312, séde da 19ª delegacia da grande Ordem Exoterica do Pensamento — (legalmente constituida). Só se aceita remuneração depois de se obter o que se deseja. 3421 S

SOFFREIS do corpo e d'alma, feridas e molestias incuraveis, ide á rua Sergipe n. 40, casa VII, Maria e Barros, das 8 ás 9 da noite. 2493 S

SENHORAS GORDAS — Mme. Stansmitz. Especialista na reducção da gordura das senhoras, sem prejudicar-lhes a saude. Hygiene e embellezamento do rosto. Tratamento rapido e garantido. Consultas das 11 ás 16 horas. Quitanda, 65. Teleph. 3270, Central. 2293 S

TELHAS FRANCEZAS usadas, vende-se pela terça parte do custo; na rua das Laranjeiras n. 232. 181 S

TIJOLLOS DE DEMOLIÇÃO, em bom estado, vende-se a 20$ o milheiro; na rua das Laranjeiras n. 232. 182 S

TERRAS para plantação de abacaxi, dá-se de graça, para duas colheitas; rua Padre Miguelino n. 51, sobrado — Catumby. 1208 S

UMA menina de familia Freche, natural de Londres, filha de commandante de Marinha ingleza, precisa saber se é viva ou morta, hoje, Ldbera a Sina, Nogelhe, a uma familia muito sua amiga, Linder pedesse para escrever a esta folha, a Linder. 2446 S

UMA senhora aluga um quarto mobilado a pessoas que queiram descançar algumas horas. Cartas neste jornal para F. R. 2449 S

UMA moça bastante activa, conhecendo diversos idiomas, deseja collocação no commercio, como caixa, balcão ou contramestra de atelier. Cartas nesta redacção, para Annita Ferreira. 1284 S

UMA familia toma uma menina de 5 a 10 annos, de bons costumes, para brincar com uma de cinco. Deseja-se uma creança completamente desvalida, para ser protegida e creada pela familia; não se quer creança que tenha paes nem avós. Se alguem tiver alguma nestas condições, queira dirigir carta á A. C., nesta redacção. N. B. — Um menino, sendo desvalido, tambem serve. S

UMA senhora acceita pensionistas de mesa e fornece a domicilio. Preços modicos; rua Fonseca Telles n. 31 — S. Christovão. 2121 S

UM moço habilitado em pinturas e forração, offerece os seus serviços como encarregado de uma casa de commodos, compromettendo-se a conservar os mesmos e apresentando documentos idoneos. Cartas no escriptorio desta folha para J. L. T. S

UMA rapariga séria acceita creanças para criar; pagamento adiantado; á rua Bambina n. 133. 2312 S

UM, que assigna-se B. G., tem carta nesta redacção. 2626 S

VIGAS de cimento armado, vendem-se 49, com 3 m,60 de comprimento, por preço barato; á rua Barão de São Felix n. 13. 2282 S

VIOLINO, theoria e solfejo. Lecciona-se a preços modicos, methodo do Instituto; rua Jardim Botanico, 70. 2496 S

## CALLOS

Com applicação do remedio de R. S. Pinto fica-se livre deste flagello. Vende-se na "A Garrafa Grande" rua Uruguayana n. 66. Vidro 2$000. 1926 S

## GRAÇAS

**A perolina de Mme. Quezada** que é o unico preparado para o desapparecimento das rugas e embellezamento da pelle. — Approvado pelos Institutos de Belleza de Paris. — Instrucções para massagens encontram-se no vidro — A' venda em todas as pharmacias e perfumarias do Rio e S. Paulo. 1150

## GONORRHEA —

e suas complicações, hydrocele, estreitamento da urethra, hernias, cura radical e rapida. Dr. Góes Filho, especialista da Santa Casa; rua Uruguayana, 21, das 3 ás 5 1/2.

**Externato Cunha** Fundado em 1909. Diurno e nocturno. Utilidade Comprovada. Mensalidade nesse ultimo curso, 20$. Ensino pratico de linguas vivas pelo prof. Kahn, de Paris. R. do Hospicio, 42, (2º andar). 2462

## DENTISTA

Dr. J. Mendes, cirurgião dentista, pela Faculdade de Medicina do Rio de Janeiro, faz extracções, absolutamente sem dor, por 5$000, e todos os trabalhos dentarios, pelos melhores processos, rapidos e hygienicos, por preços mais baixos que qualquer outro dentista, em prestações, para quem isso preferir. Especialidade em trabalhos a ouro e dentes artificiaes.

Todos os dias uteis, das 12 ás 6 horas, em seu confortavel e hygienico consultorio, no becco do Rosario n. 7, entre os largos de S. Francisco de Paula e Rosario.

## DENTISTA

AMERICANO DR C. FIGUEIREDO especialista em extracções completamente sem dôr e outros trabalhos garantidos; systema aperfeiçoado, preços modicos, e em prestações, das 7 da manhã ás 9 da noite, rua do Hospicio n. 222, canto da avenida Passos.

**CREME ROSA** Unico para embellezamento da pelle. Vende-se na perfumaria Nunes. Deposito, rua Sete de Setembro n. 186. 1.149.

## Impotencia

Ejaculações prematuras, fraqueza sexual emmagrecimento rapido, depauperamento de forças, curam-se rapida e radicalmente pelo poderoso tonico muscular VINHO DE CACAO IODO PHOSPHATADO, de A. A. Castellões. Vende-se á rua dos Andradas n. 45. Drogaria Pacheco. 2609

## IMPOTENCIA

SAUDE DO HOMEM CURA radical sem usar medicamentos para tomar; não influe a edade, garantida; cura tambem prisão e fraqueza dos intestinos e por correspondencias. Acceita pagamentos em prestações. Consultas das 8 horas da manhã ás 9 da noite, na rua Marechal Floriano Peixoto n.41, sobrado. J. PEREIRA. 260

**Dra. Judith Santos** — Partos mols. de senhoras; rua D. Carlos I n. 103 — Cattete. 1926 S

**Moveis** — Compram-se alugam-se e vendem-se; na rua do Cattete ns. 29 e 250 — A' Intermediaria, teleph. 557, central. 1880 S

**Gravidez** — Unico medicamento externo de effeito radical "Pessarios de Wilkerson", pedido de informações com 100 rs. para a resposta; no deposito: drogaria Alfredo de Carvalho; rua 1º de Março, 10, Rio. 1856 S

**SOFFREIS ?** — O Magnetismo Curador vos curará. Gabinete Mesmeriano, magnetismo, curador por D. Monteiro, Campo de São Christovão, 32, Consultas aos pobres, das 8 ás 9 da manhã. 493.

**COLORINA**, Tintura ideal e garantida, para restituir ao cabello a sua côr original preta ou castanha. — Preço, 10$000; pelo correio mais 2$000. Deposito geral rua 7 de Setembro n. 127. — R. Kanitz.

*C. Lobo Junior*
*Cirurgião-dentista*
*rua Sachet, 7 sob.*

**ENXOVAES** completos para collegios e baptizados. Paraizo das Crianças. R. 7 de Setembro, 134.

**Recenascido** Enxovaes completos para recenascidos, inclusive o berço. R. 7 de Setembro, 134.

**MEIAS** e roupas brancas para creanças, no Paraizo das Creanças, R. 7 de Set., 134.

**UTERINA** é o unico remedio que cura FLORES BRANCAS e os Corrimentos das Senhoras.

Vende-se nas principaes pharmacias e na Drogaria Araujo Freitas & C.

## Consultas gratis

por medicos e operadores especialistas em molestias dos OLHOS OUVIDOS, GARGANTA e NARIZ, enfermidades das senhoras, creanças, pelle, syphilis, venereas e das vias genitaes e urinarias do homem e da mulher. Todos os dias das 3 ás 6 horas da tarde. Rua Rodrigo Silva n. 26, 1º andar (entre Assembléa e 7 de Setembro.) 2804

## Casamentos

trata-se com brevidade, mesmo sem certidões, civil 25$ e religioso 20$, com Bruno Schegue, á rua dos Invalidos, 4, sobrado. Proximo á 3ª Pretoria Civel, á praça da Republica, todos os dias, domingos e feriados. 3843

## DR. ALVINO AGUIAR —

Especialista em molestias de: Estomago, rins e pulmões. Tratamento das anemias e depauperamento organico. Molestias de senhoras, clinica medica. Residencia, travessa do Torres, 17. Consultorio rua Rodrigo Silva 5, das 2 ás 4 (entre Assembléa e S. José). Teleph 4.265.

## Collegio Sylvio Leite -

Rua Mariz e Barros, 256 e 258. Internato, semi-internato e externato. Instrucção primaria e secundaria. Ensino pratico das linguas franceza, ingleza e allemã. Curso especial para admissão á qualquer escola superior. Curso infantil para ambos os sexos, funccionando em secção independente. Não ha férias. 624.

**PARTEIRA** — A verdadeira MME. PALMYRA, trata de molestias de senhoras, evita a gravidez, por um processo garantido, sem egual. Consultas, das 8 ás 12, em sua residencia, á rua Camerino n. 105, telephone, 4.102, Norte, no consultorio, da 1 ás 4, á rua Uruguayana n. 3. Telephone n. 1.555 — Central. 172

**Dá-se** 12 vales em 5 carteirinhas dos cigarros Souza Cruz RUA DOS ANDRADAS, 59 2531

**Protecção occulta, gratis!** O GRUPO DE ALTOS ESTUDOS OCCULTOS indica gratuitamente o que é preciso fazer para ser feliz nos negocios commerciaes e do coração e livrar-se dos males e difficuldades. Enviae vosso nome e residencia ao secretario, sr. UBALDO LOPES SILVA, Caixa Postal 1463, Rio.

**Cartomante** scientifica, unica no genero Rua Sant'Anna n. 29. 866

**Cartomante** — Mme. Olympia diz com clareza o passado, o presente e o futuro, até o fim da vida; tem um breve com que se consegue tudo que se quizer; guarda-se todo o segredo; na rua Theophilo Ottoni n. 174, sobrado, proximo á rua Uruguayana, consultas das 9 ás 9. 2361 S

**Evita-se a gravidez** e faz-se apparecer a menstruação por processo scientifico, sem dôr, trabalhos garantidos e ao alcance de todos. — Mme. Francisca Reis, parteira diplomada pela Faculdade de Medicina de Boston, rua General Camara, 110, teleph. n. 151, N. 255.

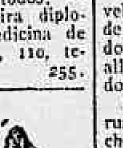

**Grande Reducção dos Preços** — Recebemos novos discos e novos gramophones. — Constituição 36 e Av. Gomes Freire 12. — FALLHABER & C.

**VIAJANTES E AGENTES LOCAES** — Acceitam-se para a maior fabrica de carimbos e gravuras do Brasil; peçam condições, a J. C. Fragata, rua do Hospicio n. 143. 2.510.

**Percevejos** cupins e formigas: o Destruidor mata instantaneamente todos os insectos e não os deixa mais produzir. Vende-se nas drogarias: Andradas, 43; Hospicio, 18; Ourives, 88. 2841

**Cartomante** brasileira, Rosa Jardim, inspirada e verdadeira; consultas, 2$000; á rua da Constituição, 47, 1º and. 2546 S

**GRAMOPHONES E DISCOS** Todas as marcas. Casas mais importantes — Rua Larga 71 entre a Conceição e Andradas e Constituição 36.

**FERIDAS** e ulceras curam-se infallivelmente com a BORALINA, á venda em todas as pharmacias. Deposito, rua de S. Pedro n. 127.

**Parteira** — Mme. Barroso com longa pratica da Maternidade, trata de todas as molestias do utero, evita a gravidez nos casos indicados, rapido e garantido; aceita parturientes em sua casa, assim como recebe senhoras de outras molestias, garantindo bons medicos; rua Visconde de Itauna n. 122. 432 S

**Installações electricas** — Fazem-se, de accordo com os preceitos da Light; praça Tiradentes, 56, sobrado. 1310 S

**Dr. Gustavo Armbrust** — Livre docente da Faculdade de Medicina. Doenças do estomago e intestinos; neurasthenia, arthritismo (obesidade, diabetes). Cura radical da prisão de ventre. Tratamento especial da tuberculose. Uruguayana n. 21, de 2 ás 3. 493 S

**Evita-se a Gravidez**, e faz-se apparecer o incommodo, por um processo scientifico, sem dor, trabalho garantido e ao alcance de todos. Mme. Maria Josepha parteira diplomada, pela F. de Medicina de Madrid; avenida Gomes Freire n. 77, mudou-se da rua V. Rio Branco n. 44, para á rua acima. 4517 S

**Parteira** — Mme. Taveira Morgado, com longa pratica dos hospitaes da Europa, trata de molestias do utero, ás senhoras que não possam conceber evita a gravidez, rapido e garantido, sem dor nem operação; trata de suspensão. Morou longo tempo na rua Larga. Dá consultas das 9 da manhã ás 9 da noite domingos até ás 2 horas. Preço ao alcance de todos; rua do Acre n. 106, sobrado, proximo á rua Larga. Teleph. 885, Norte. 687

**INGLEZ** pratico. Garante-se ensinar em seis mezes, 10$ mensaes. Rua da Alfandega, 141, sobrado. 464 S

**Comichão** darthros, empigens, eczemas, frieiras, sarnas, brotoejas, etc., desapparecem facil e completamente com o DERMICURA. (Não é pomada). Depositos no Rio: Pharmacia Acre, rua Acre n. 38; drogaria Rodrigues, rua Gonçalves Dias n. 59; casa Huber, rua Sete de Setembro n. 61. Em Nictheroy: Drogaria Barcellos, rua Visconde do Rio Branco n. 413. Preço, 2$000. 3.769.

**Ganhar facilmente** Obtereis tudo que quizerdes, se adoptardes alguma das seguintes importantes obras: hypnotismo afortunante, Magnetismo utilitario, Occultismo pratico, Medicina moderna e Sciencias Secretas. Preço de cada uma: 1$000. No Instituto Electrico e Magnetico Federal, rua da Assembléa 45. (394)

**NATAL** — Finissimo presente, um retrato em esmalte, com as cores naturaes. Duração eterna. Pedir catalogo — Foto-Brasil — Sete de Setembro n. 115. 1302 S

## Menstruações dolorosas

curam-se com o ELIXIR DAS DAMAS, do dr. Rodrigues dos Santos. Deposito, rua de S. Pedro n. 127.

**Desde 10$**, portuguez, arithmetica, francez, etc., mesmo á noite. Methodo e paciencia admiraveis; á rua Carioca, 47, 2º, sala 11. 2498 S

**Socia** — Accita-se uma socia com 500$, para negocio sério e garantido, com direito a retiradas mensaes de 100$, sem o menor trabalho ou incommodo; informações á rua Commendador Telles n. 18 — Cascadura, das 10 horas da manhã, ás 5 da tarde. 2573 S

**Ventiladores** Liquidação desde 25$000 Octavio Valobra 62 Rua Julio Cezar (Carmo)

**Impotencia** neurasthenia, fraqueza. Cura rapida e radical com GOTTAS POTENCIAES do Dr. Wilman; na impotencia o effeito é immediato ou progressivo, segundo a dóse. Vidro, 3$000. Rua Sete de Setembro numero 61. 2.205.

**Cabellos** brancos, ficam pretos progressivamente, com a *Agua Indiana*, producto scientifico que dá a côr castanha ou preta sem prejudicar a consistencia dos cabellos, não mancha. Não useis *Tinturas*, usae a *Agua Indiana*. 38 Rua Sete de Setembro n. 61. 1.871.

**Suspensões** Curam-se com o ELIXIR DAS DAMAS do dr. Rodrigues dos Santos. Deposito, S. Pedro, 127.

## RHEUMATISMO E ARTHRITISMO

— O IPEUVOL

Assombrosa descoberta de um notavel medico brasileiro, da cura radical de quaesquer rheumatismos e sobretudo do fundo syphilitico. O doente sente allivio na segunda colher e fica curado com um só frasco.

Depositarios: V. Silva & Comp., rua da Assembléa, 34. Drogaria Pacheco, rua dos Andradas, esquina da do Hospicio.

## AULAS DE FRANCEZ

Professora, ensina senhoras e senhoritas, por methodo facil e simples, em curso ou em lições particulares; á rua do Rosario n. 170, 1º andar. Telephone n. 3.141. 2.421.

## SITIO

Precisa-se arrendar um bom sitio nas proximidades desta capital. Deve ter boa casa, agua, algum matto e bom clima; informações, por carta Avelserre, praia de São Christovão n. 249. 2.834.

## FAZENDA E CHACARA

Proxima á cidade, distando apenas tres kilometros, vende-se uma superior, contendo casa assobradada, casas para colonos, 35 alqueires de terra com 50 mil pés de café novos, produzindo, sendo a safra presente de 1.500 arrobas. Pomar grande e sortido. Carros, gados, etc. Tem excellente aguada; informações com Guimarães & Comp., Guaratinguetá, Estado de São Paulo. 2.548.

## MAISON FLEURIE

Fabrica de fórmas para chapéos de senhoras e meninas; reforma-se a preços sem competidor; assim como, em chapéos confeccionados pelos ultimos figurinos. 2.552.

## OCULOS E PINCE-NÉZ

Exame da vista, dando-se o grão certo a quem comprar na casa Rocha; rua da Assembléa n. 56. 2.544.

## ACÇÃO ENTRE AMIGOS

Fica transferida para o dia 19, a rifa de uma machina Singer, que devia hoje correr. Em 12 de dezembro de 1914. — Manoel do Nascimento. 2498

## HYPOTHECA

Emprestam-se 9:000$, sob uma bem localizada casa, a juros modicos, com o sr. Maia, rua do Hospicio n. 27, loja. 2113

## PORTUGAL

Precisa-se falar com João de Oliveira do Loureiro de Grijó, rua Bella de São João n. 156, quarto n. 13. São Christovão. 2495

## ALTO NEGOCIO

Traspassa-se um bar fazendo bom negocio, livre e desembaraçado, contrato por 7 annos em um dos melhores pontos desta capital, o motivo do traspasse se dirá ao pretendente; cartas nesta redacção ao sr. João de Almeida. 2122

## ALUGA-SE BARATO

Uma casa com 3 quartos, 2 salas, banheiro quente e frio, cozinha, quintal, bonde na porta 100 réis. 120$. Trata-se Candido Benicio, 468, Jacarépaguá. 2431

## PROFESSORA INGLEZA

Accepta discipulos na capital e em Petropolis. Rua D. Marianna, 121, casa XI. Botafogo. 2447

## PETROPOLIS

Aluga-se uma casa completamente mobilada e illuminada a luz electrica, com 4 quartos, 2 salas, cozinha, banheiro e W. C. Para informações na Companhia Auxiliar dos Proprietarios, rua Uruguayana n. 10. 2427

## PRETENDE-SE ALUGAR

Ou arrendar, um predio para pequena familia, porém com grande terreno, não se fazendo questão que seja em Jacarépaguá ou qualquer outro logar distante. Quem tiver, informe por carta a A. Abreu, caixa postal n. 1348. 2428

## TERRENOS

Vendem-se magnificos lotes nivelados e promptos a edificar, logar secco e saudavel no prolongamento da rua Mariz e Barros, fim da rua Barão de Amazonas; trata-se com o proprietario no 514 ou á rua do Hospicio n. 15, de 1 ás 3. 2449

## THEREZOPOLIS

Aluga-se uma casa por 3 mezes, por 500$000. C. Faria, rua do Rosario, 114, sobrado. 2450

## TABELLAS DE CAMBIO

De 3 a 27 com fracções minimas de 1|64. Livraria Alves. 1804

## BURRO RUSSO

Desappareceu da rua Silvana n. 51 (E. Piedade). Quem dér noticias do mesmo será gratificado. 2301

## Pensão Silveira Martins

Muito proximo aos banhos de mar; alugam-se bons aposentos para familias e cavalheiros, e fornece-se comida a domicilio. R. Silveira Martins n. 70, Tel. 3795 Central.

## DESAPPARECEU

hontem, ás 11 horas, da rua Derby-Club n. 14, o menor Carlos, de treze annos de edade, moreno, cabello curto, typo de nortista.

Gratifica-se a quem dér noticias exactas do seu paradeiro á sua afflicta familia. 2396

## RESTAURANT OU CAFE' E BILHARES

Aluga-se o bonito e novo armazem da Avenida Gomes Freire, 61, bom ponto para o negocio acima ou outro qualquer. 2401

## ALUGA-SE

Aluga-se a casa da rua Alzira Brandão n. 29, com 2 salas, 3 quartos, banheiro d'agua quente e fria e illuminada a luz electrica; as chaves na Avenida ao lado, casa 5. 1483

## AULAS DE FRANCEZ

pratico, conversação (em seis mezes), tres vezes por semana 10$ mensaes, de data a data; terças, quintas e sabbados, das 7 ás 11 horas da noite, durante o dia ha tambem aulas, das 2 ás 6 horas, nos mesmos dias; professor Alphonse Levy, á rua do Rosario n. 115, perto da avenida. 2044

## AOS SRS. ARCHITECTOS

Vende-se em perfeito estado, uma prancheta, marca "Perfekt". Para ver e tratar á rua Senador Dantas n. 45, terreo. 2483

## Automovel double-phaeton

Aluga-se a chauffeur que dê fiador edoneo e entre com signal correspondente a um mez de aluguel, um bom automovel para sete pessoas, com apparelho taxi e já licenciado, mediante 12$000 diarios. Trata-se á rua São Pedro 61.

## Terrenos á rua L. Vasconcellos

Vendem-se 2 lotes de 8 metros e 50 por 50. R. V. Inhauma 111. H. Mattos.

## Gabinete e quarto espaçosos

Aluga-se á rua da Carioca 14, 1º andar, casa de familia, para um casal, escriptorio ou consultorio; tem luz electrica e é bem ventilado.

## LIVROS

Sobre Brasil, Direito antigo e moderno literatura, etc., compra-se qualquer quantidade, velhos e novos, paga-se bem e á vista; rua S. José 18. 2708

## 6:000$000

Um funccionario, com mais de 20 annos de serviço publico, deseja encontrar quem lhe empreste esta quantia, com juros suaves e para ser pago em pequenas prestações mensaes; dando como garantia immoveis. Quem estiver nas condições, queira deixar carta nesta redacção com as iniciaes B. P., explicando quaes os juros com todos os pormenores e onde pode ser encontrado. 1480

## PREDIOS

GRANDE ARMAZEM NO CENTRO COMMERCIAL

Na rua dos Ourives n. 25, o irmão procurador da Irmandade do Santissimo Sacramento da antiga Sé recebe propostas fechadas até 23 do corrente, para arrendamento dos sobrados da rua do Hospicio, 189 e 191 e respectivo armazem, que é vastissimo.

Outrosim, recebem-se propostas para arrendamento do armazem, recentemente construido á rua Santo Christo dos Milagres n. 249. 2.208.

## PENSÃO

Traspassa-se uma boa pensão, com 12 quartos mobilados e alugados, á Avenida Beira Mar; informações á rua do Cattete n. 22. 2.184.

## CAVALLO

Vende-se um bom cavallo, cor castanha, legitimo marchador para ver e tratar á rua Imperial 269, Meyer. 2405

## SOCIO

Um senhor estabelecido, dispondo de duas portas, aceita um socio, para um botequim ou tendinha, capital de um a dois contos: informação com o sr. Ramos, na rua Frei Caneca 16. 2262

## ESCRIPTORIO

Aluga-se um, grande, excellente, hygienico, arejado, com salas de espera, telephone e electricidade por preço modico, na rua Uruguayana n. 3, sobrado. 2468

## AGUARDENTE VELHA

Vende-se uma partida de aguardente velha da colheita de 1899, (verdadeiro cognac. Informações e amostra, na mercearia, á rua Haddock Lobo, 33, Rio de Janeiro. 2286

## Injecção Macedo

Hygienica, infallivel e Preservativa. Cura as gonorrhêas recentes e chronicas. Approvada pela Directoria Geral de Saude Publica. Vende-se nas boas pharmacias.

## Dra. Anna Garfield

**De volta da Europa, faz partos e operações. Evita a gravidez, etc., esterilidade e as complicações dos abortos, etc. Consultas a qualquer hora 5$000, gratis das 2 ás 5. Consultorio e residencia, rua de S. Pedro, 203, sobrado. 2508**

## TERRENOS

Vendem-se com 8 metros de frente por 44 de fundos, á rua Paula Brito, entre os ns. 214 e 246, Andarahy. Para tratar e mais informações á rua Major Avila 124. 2283

## MANGAS

As deliciosas mangas das chacaras do Commercio se acham á venda por preços razoaveis; na rua do Carmo numero 6, A. 1283

## SRS. DENTISTAS

Vende-se um motor com braço de chicote, completamente novo. Rua José Bernardino n. 27 (casa n. 1), Catumby. 2344

## CABELLOS

MME. OLIVEIRA tinge cabellos só a senhoras, particularmente, com seu preparado completamente inoffensivo, e composto só de vegetaes, tendo por base o Henné. Não suja roupas nem impede de lavar a cabeça. Garantido por quatro mezes. Mudou-se para a Avenida Gomes Freire n. 108, sobrado. Telephone n. 5806 — Central. 4011

## Dentaduras

Compram-se dentaduras velhas, na rua Uruguayana, 3, 1º andar, com o sr. Antonio. 2471

## PROFESSORA

Precisa-se de uma competente professora, moradora no bairro de Botafogo, para leccionar o curso primario e o começo do secundario a um menino e menina. Trata-se na rua Uruguayana, 3, sobrado. 2469

## CACHORRINHOS DE RAÇA

Vendem-se, de raça mignon, a preços modicos. Rua Visconde de Sapucahy, 255, casa 10. 1192

## Papel Ferro Prussiato

"Marca "Saturno", garantido. Em rolos de 0,75X10 e 1 m.X10. A' venda em todas as papelarias de primeira ordem e no deposito, rua Visconde de Itauna n. 163, telephone n. 5.859 — Norte. 5651

## PIANO AUTOMATICO

Vende-se um superior, grande formato, com pouco uso e de 88 notas; preço de occasião; na rua General Camara n. 125. 871

## EVITA A GRAVIDEZ

e faz conceber nos casos possiveis. Cura radical das hemorrhagias e de todas as doenças das senhoras, preços modicos, consultas gratis, das 9 á 1 da tarde, e das 6 ás 8 da noite, á rua do Lavradio 122 (casa XX). Mme. Josephina Gallindo parteira do Hospital Clinico de Barcellona. 64

## MEDICA

A DRA. URSULINA LOPES, de volta de sua viagem á Europa, onde permaneceu dois annos, frequentando sempre os maiores hospitaes de Londres, Berlim e Paris, fazendo cursos especiaes de gynecologia, obstetricia, pediatria, electrotherapia, massagem manual e vibratoria, gymnastica medica, cystoscopia e catheterismo dos uretéres, anesthesia, tratamento moderno pelo ar quente, ar comprimido e ar rarefeito, participa ás suas dignas amigas e clientes que se acha novamente á sua disposição, á rua Miguel de Frias 20, sobrado. 4458

## ALTO OCCULTISMO

Mr. Walfrid, discipulo de um grande occultista, dispondo de grande força magnetica, faz applicações therapeuticas. Recados neste jornal, a W. Aos sabbados só attende aos pobres. 2245

## Caboclo Cambury

MEDIUM ESPIRITA

Amor. Jogo. Commercio. Assumptos difficeis. Solução rapida e satisfatoria. Seriedade e discreção.

LARGO DO ROSARIO, 3

Teleph. 2.498 (norte). Aos domingos das 10 ás 12. 1843

## Para evitar a gravidez

Sem operações, nem uso de remedios, leiam o folheto intitulado "Pharol da Felicidade", que se acha á venda, por especial favor, na papelaria da rua Uruguayana, 137, a 1$000 cada exemplar, e no Café Criterium, á Avenida Passos, esquina da praça Tiradentes, no engraxate. 1840

## PORTA

Aluga-se uma em boas condições, propria para ourives ou qualquer negocio limpo, no centro commercial; informações á rua da Assembléa, 87. 2304

## PROFESSORA DE PIANO

Ex-alumna do Conservatorio ensina por 5$. mensaes, dando duas lições por semana. Rua Goyaz 120, casa, 5, Encantado. 2029

**BEBAM ANTARCTICA A melhor de todas as CERVEJAS**

## RS. 220$000

Aluga-se o predio para residencia, ainda não habitado com todas as accommodações para pequena familia de tratamento, á rua D. Carlos I, 137, as chaves acham-se na mesma rua n. 103, e trata-se no Becco das Cancellas, 9, com o sr. Cardoso. 2669

## AGUA FRIA SEM GELO

Filtros e talhas refrigerantes, marca registrada, unicos que conservam a agua sempre fresca, no maior calor. Unicos depositarios: Casa do Pescador. GOMES & IRMÃO, Praça do Mercado ns. 143 a 149. 1597

## Cabellos brancos

Usae a brilhantina "Triumpho" para acastanhal-os, frasco 3$000. Vende-se nas perfumarias Bazin, Hermanny, Cirio, Nunes, Casa Postal, Garrafa Grande, Casa Lopes e rua da Misericordia n. 6, 1º andar, Mme. Guimarães. 183

## Juventude Alexandre

Restaurador dos cabellos, de acção progressiva e de applicação agradavel pelo seu aroma delicioso. Frasco 3$000. Vende-se em todas perfumarias e drogarias. 4017

## Cursos de preparatorios

A 20$000 por mez todas as materias. No Instituto Universitario, Quitanda n. 63. 1840

## FOGÃO ECONOMICO

Vende-se um com serpentina, caixa d'agua e seus pertences, com 7 buracos, quasi novo, por 130$000, na rua Ambrosina, 30, Aldeia Campista. 2215

## OURO

Compram-se ouro e joias usadas, é a casa que melhor paga; na praça Tiradentes n. 16, junto ao Derby-Club. 2671

**LEILÃO DE PENHORES**
18 de dezembro de 1914
A. CAHEN & C.

4, *rua Barbara de Alvarenga*, 4 (22 *moderno*) — (*Antiga Leopoldina*) — Em frente ao Instituto N. de Musica.

Tendo de se fazer leilão em 18 do corrente, ás 11 ½ horas da manhã, de TODOS OS PENHORES COM O PRAZO DE 12 MEZES VENCIDOS, previnem aos aos srs. mutuarios que podem resgatar ou reformar as suas cautelas até a referida hora — *Esta casa não tem filiaes. Veuve Louis Leib & C.* — Successores

## GONORRHÉAS

cura infallivel em 3 dias, sem ardor, usando "Gonorrhol". Garante-se a cura completa com um só frasco. Vidro, 3$000, pelo Correio 5$500. Drogaria V. Silva & C., rua da Assembléa, 34.

## VENDE-SE

Tres casas sendo duas novas na travessa José Bonifacio (Todos os Santos). Rendem 340$ mensal. Trata-se na rua Tenente Costa, 132 (Todos os Santos). 1606

## Açougues

Vendem-se bons cepos na rua Senador Euzebio n. 79. 1798

## COFRE

Vende-se um, preço de occasião, na alfaiataria da Avenida Central, esquina da rua Theophilo Ottoni.

## MACHINISMOS

QUEIMADOS — E. F. C. B.

Vendem-se pelo terço do seu valor, para desoccupar logar, os seguintes: uma serra circular automatica, para toros de um metro; um terno de moendas, com todos os pertences, de 6X... X120; tres toneis de tapinhoã para cinco pipas; um dito desmontado para cinco pipas; uma dorna para cinco pipas, 4 dornas para fermentação (desmontadas), uma prensa para dois saccos de farinha, quasi nova, com todos os pertences de tapinhoã; trata-se na estação, com José Torres, os dias uteis.

**DA AUTHENTICIDADE E PERPETUIDADE**
**Pelo Registro**
**Commentario á Lei n. 973 de 2 de Janeiro de 1903 pelo DR. COSTA CRUZ**
**A' VENDA NA LIVRARIA ALVES — 2$000**
3392

## BOM NEGOCIO

Traspassa-se um armazem de seccos e commestiveis, negocio serio e decidido, predio novo com sobrado, contrato por 8 annos e pequeno aluguel, armação, balcão, cofre, machina registradora e mais utensilios, tudo novo; informa-se á rua 24 de Maio n. 629. Engenho Novo.

## ESCOLA UNDERWOOD

Só ali se aprende a escrever á machina pelo systema moderno, em pouco tempo, com os dez dedos, sem olhar o teclado, a 10$ e 15$ mensaes. Avenida Rio Branco, 147.

## OURO

Compra-se ouro, prata, brilhantes e joias usadas; paga-se bem: Avenida Passos, 97.

## ARMAZEM E SOBRADO

Aluga-se junto ou separado, com grandes accommodações, na rua da ... de n. 63, perto da Praça Mauá; trata-se na rua do Hospicio n. 44, J. Ra... nho & Cia.

## GADO

Vendem-se 115 cabeças, sendo ... mas de raça e 41 vaccas leiteiras superiores e chegadas a darem crias. Informa-se com Albino Campos. Rua S. Pedro, 164.

## 24 CONTOS

Vendem-se por esta quantia, duas casas com negocio de pharmacia e moveis, na estação do Riachuelo; trata-se com o dono, na rua Maria Luiza n. ..., ponto dos bondes de Lins de Vasconcellos.

## SOCIO

Admitte-se com pequeno capital em uma casa no centro da cidade, para logar de outro, que se retira. Falar com o sr. José Teixeira de Andrade, á rua da Uruguayana n. 72, Casa da ...

## PRECISA-SE

Um moço de 30 annos, precisa encontrar uma moça ou viuva séria e sympathica, que não tenha mais de 25 annos, para tomar conta de casa, morando juntos. Cartas a este jornal, a D. H. P. L.

## DIVISÃO DE PEROBA

Vende-se uma, completamente nova, com quatro metros e portas de vaevem, vidros raiados; para ver e tratar á rua da Carioca n. 48, Sala Elegante.

## Dr. Teixeira Coimbra

Molestias nervosas, molestias venereas, pelle, syphilis, vias urinarias, nariz e garganta. Applica o 606 e 914. Rua Acre n. ..., sobrado, das 11 ás 2, Tel. 3.265, Norte, das 2 1/2 ás 4 1/2, na rua da Carioca n. 52.

## PENSÃO MINEIRA

**23, AVENIDA RIO BRANCO, 23**
**— SOBRADO —**

**Exclusivamente familiar, dispõe de doze confortaveis salas e quartos bem mobilados, para familias e cavalheiros de tratamento. Refeições avulsas 1$400. Diarias de 5$ e 6$ — LAURO DE SA' 2542**

**ARMAZEM DE ESQUINA COM 4 PORTAS DE FRENTE**

Arrenda-se um por 140$000 mensaes, á rua Itapirú, canto da rua Ifigenia; trata-se com o sr. Fonseca, rua do Ouvidor n. 22, 1º andar.

## Registros de nascimentos

Em face da lei, registra-se o nascimento que occorrer em qualquer Estado. Trata-se com Bruno Schegue, rua dos Invalidos 4, sobrado.

## RS. 230$000

Aluga-se o predio para residencia, ainda não habitado com todas as accommodações para pequena familia de tratamento, a rua D. Carlos I, ..., as chaves acham-se na mesma rua n. ..., e trata-se no Becco das Cancellas, com o sr. Cardoso.

## BATATAS AMERICANAS

A 400 RE'IS O KILO

Grandes reducções em preços por atacado, vendem-se na casa Dallari & Irmão, Mercado Municipal, Praça Central, 41, 43. Telephone, 2777 Central.

## Loteria de S. Paulo

Garantida pelo governo do Estado
Extracções bi-semanaes

Depois de amanhã
**20:000$000**
Por 1$800

Quinta-feira, 17 do corrente
**20:000$000**
Por 1$800

Quinta-feira, 31 do corrente
Grande e extraordinaria Loteria do fim de anno
Um Premio de 100:000$000 e dous premios de 50:000$000
Por 1$8...

Bilhetes á venda em todas as casas lotericas do Estado.

## JACARÉPAGUÁ

Vende-se um bom terreno, prompto a edificar, logar alto, ponto de 100 réis; trata-se á rua Emilia, 105, no mesmo logar. 2607

## Divisão e escrivaninhas

Vende-se, á rua 1º de Março n. 101, ... 23 metros de pinho de riga, ... envidraçada e quasi nova, ao me... corrido e 3 escrevaninhas, é para ... logar. 2649

## Leilão de penhores

Em 19 de dezembro de 1914

**L. GONTHIER & C.**
Henry & Armando
Successores. Casa Fundada em 1867
45, Rua Luiz de Camões, 47

Fa em leilão dos penhores vencidos e avisam aos Srs. mutuarios que podem reformar ou resgatar as suas cautelas até a vespera do leilão. 2266

## CARTOLINA DE CÔRES

Papel assetinado, apergaminhado, ..., impermeavel e seda de côres ... branco; vende-se na rua do Hospicio n. 169. 1.423.

## THEREZOPOLIS

Aluga-se uma esplendida casa mobilada por 1:800$ por toda a estação calmosa, na Varzea de Therezopolis; as chaves estão na casa Rocha; para tratar rua do Ouvidor n. 163. 2335

## AGRICULTURA E LAVOURA

Vende-se um arado, 2 grades para ... um apparelho com enxadas, uma cortadeira com 6 facas, um plantador e uma semeadeira, da casa Kinsman Plow Co., Estados Unidos, ... todas para serem puxadas por 2 animaes ou um, montadas e novas. — Cartas nesta folha para A. Motta. 2081

## ANDARES E ESPLENDIDOS ESCRIPTORIOS NO CENTRO DA CIDADE

Alugam-se os primeiro e segundo andares do predio da rua Gonçalves Dias n. 2, e os 3º, 4º e 5º andares para ...; têm elevador e luz electrica. Trata-se no mesmo. 2610

## Manoel Martins Borges

A bem de seus interesses preciso fallar-lhe. Procure dr. Pires, rua da Alfandega n. 183, sobrado. 2305

## PROFESSORA

Conhecendo bem trabalhos de agulha, costura, bordados á mão, á machina, flores e alguns trabalhos de arte, acceita alumnas, indo tambem a domicilio, por preço modico, garantindo progresso; rua Senador Euzebio n. 101, sobrado. 2370

## MESAS

Vendem-se mesas para clubs, cortinas, cadeiras austriacas, e mais objectos. Trata-se á praça Tiradentes numero ..., loja. 1876

## ATTENÇÃO -- AO PUBLICO

Vendem-se moveis por preços baratissimos na fabrica da rua General Caldwell 63, é ao alcance de todos os particulares ou mesmo logistas, mobilias de sala de visitas, quartos, sala de jantar, tudo por preços admiraveis e para liquidar, o deposito, para se fabricar de novo. 63, General Caldwell. 932

## DERBY-CLUB

Vende-se um titulo desta Sociedade; trata-se á rua da Quitanda n. 165, com ... Ayres. 2674

## BAGATELLA

Vende-se uma, com bolas e tacos, em perfeito estado. Para ver e tratar, á rua Senador Dantas n. 45, terreo. 2670

## IMPOTENCIA

Fraqueza genital, depressão nervosa, cura-se radicalmente com as Gottas Restauradoras, do dr. Mendel. Deposito: Pharmacia Simas, de A. ... & C., Praça Tiradentes n. 9. Drogaria Rodrigues, Gonçalves Dias ... Granado & C., 1º de Março ... Drogaria Pacheco, Andradas ... Em Nictheroy, Drogaria Bar...

## DIREITO (REVISTA)

Compra-se o vol. 66, ou as cadernetas de janeiro, fevereiro, março e abril ... Rua Sete de Setembro n. 81, ... 2500

## SEMENTES NOVAS

... Hortaliças e flores, a ... do Pescador recebeu grande quantidade. Praça do Mercado ns. 143 a 149. GOMES & IRMÃO. 1598

## GONORRHÉAS CHRONICAS

Curam-se em poucos dias, devolvendo-se o custo do remedio no caso negativo. Rua Theophilo Ottoni n. 167. 2502

## Banhos de mar em casa

... a 300 réis. São Pedro 42, ... Drogaria Pacheco, rua dos Andradas. Unicos analysados e recommendados por distinctos clinicos desta capital. Exijam a marca registrada, ... Silva Gomes & C. 1746

## TELEPHONE 4720, NORTE
## CHAPELARIA LUSITANIA

Completo sortimento de calçado para homens, senhoras e creanças, chinellos ... as qualidades. Tamancos systema ..., especialidade em chanca ... reclame para homens a $500, para creanças $400, ... de liquidação annual. Vendas por atacado e a varejo. Rua Marechal Floriano n. 97, Miguel de Souza. 2272

## SALAS E QUARTOS

No English Hotel, rua do Cattete numero 116, telephone n. 2.008, completamente reformado. Grande chacara, tratamento de 1ª ordem, preço modico para familias e cavalheiros; para casados, mais reduzido. 1.604.

# LOTERIAS DA CAPITAL FEDERAL

**Companhia de Loterias Nacionaes do Brasil**
**Extracções publicas, sob a fiscalização do governo federal ás 2 1|2 e aos sabbados ás 3 horas, á**
**RUA VISCONDE DE ITABORAHY N. 45**

HOJE — 309-13ª — HOJE

**50:000$000**
Por 4$000 em quintos

Terça-feira, 15 do corrente
298-19ª
**20:000$000**
Por 1$600 réis, em meios

Quarta-feira, 16 do corrente
311-24ª
**15:000$000**
Por 800 réis, em inteiros

**Grande e extraordinaria Loteria do Natal**
Sabbado, 19 do corrente, ás 3 horas da tarde — Novo plano — 313 — 2ª
**1.000:000$000**
Por 40$000 em quinquagesimos a 800 réis

Este importante plano, além do premio maior, distribue mais: 2 de 100:000$, 1 de 50:000$, 1 de 20:000$, 2 de 10:000$ 4 de 5:000$, 12 de 2:000$, 20 1:000$ e100 de 500$000

N. B. — Os premios superiores a 200$ estão sujeitos no desconto de 5 o|o. Os pedidos de bilhetes do interior devem ser acompanhados de mais 500 reis para o porte do correio e dirigidos aos agentes geraes Nazareth ..., rua do Ouvidor n. 94 Caixa n. 817, Teleg. LUSVEL, o na casa F. Guimarães, Rosario 71, esquina do Becco das Cancellas, caixa do correio n. 1273.

## Dr. Augusto Paulino

OPERADOR

Professor da Faculdade de Medicina, cirurgião effectivo dos quartos particulares do Hospital de Misericordia e da Associação dos E. no Commercio. Cons.: RUA DO HOSPICIO, 54, das 2 ás 4, todos os dias uteis.
Cura das hernias e hydroceles — Tumores. 2.454.

**Cartomante** estrangeira trabalha com perfeição na sciencia do occultismo, com 36, 54 e 78 cartas; diz o presente e prediz o futuro; desvenda qualquer mysterio da vida; concerta qualquer difficuldade em negocios e doenças; faz reinar a paz no lar das familias; une os desunidos. Possue as verdadeiras pedras Sival, vindas directamente de Jerusalem. Poderoso talisman. Unico conhecido até hoje. Praça da Republica n. 84, esquina da rua Senhor dos Passos. 6

## Xarope Peitoral de Dessartz e Alcatrão da Noruega.

FORMULA DE BRITTO

Approvado pela Inspectoria de Hygiene e premiado com medalha de ouro na Exposição Nacional de 1908. Este maravilhoso peitoral cura radicalmente bronchites, catarrhos chronicos, coqueluche, asthma, tosse, tisica pulmonar, dôres de peito, pneumonias, tosse nervosa, constipação, rouquidão, suffocações, doenças da garganta, larynge, defluxo asthmatico, etc. Vidro 1$500.— Depositos: Drogarias Pacheco, rua dos Andradas n. 45; Berrini, á rua Primeiro de Março 31; á rua Sete de Setembro n. 81 e á rua da Assembléa n. 34. Fabrica: Pharmacia Santos Silva, rua Dr. Aristides Lobo n. 229 Telephone 1.400 Villa.

## Agua da Belleza

2487

## CURSO PRIMARIO

Acceitam-se alumnos de ambos os sexos até 10 annos, para o curso primario-elementar, médio ou complementar do Instituto Polyglotico. — Avenida Rio Branco, 108. 1875

## Elixir de Pepsina Composto

*(Camomilla, Rhuibarbo, Calumba e Pepsina) Formula de Brito*

Approvado e premiado com medalha de ouro. Efficaz nas digestões mal elaboradas, dyspepsias, vomitos, colicas do figado e intestinaes, inappetencias, dôres de cabeça e vertigens. Vidro 2$000. Depositos, Drogarias Pacheco, rua dos Andradas, ..., Berrini; rua 1º de Março, 31, á rua Sete de Setembro n. 81 e á rua da Assembléa, 34. Fabrica: Pharmacia Santos Silva, rua Dr. Aristides Lobo n. 229. Telephone numero 1.400. Villa. 3087

## IMPOTENCIA

SAUDE DO HOMEM

**CURA** radical sem dar medicamentos para tomar; não influe a edade, garantida; cura tambem prisão e fraqueza dos intestinos e por correspondencia. Acceita pagamentos em prestações. Consultas das 8 da manhã ás 7 da noite, na rua Marechal Floriano Peixoto, 41, sobrado. — J. Pereira. 2031

## Mme. Sinai

Cartomante da maxima discreção e seriedade, com longa pratica na Europa e profundos conhecimentos de sciencias occultas, explica tudo com clareza, faz qualquer trabalho para a tranquillidade, bem estar, realizações de casamentos, negocios felizes e combate os vicios e mas inclinações, na rua da Carioca 54, sobrado. Telephone n. 4.923. Central. 985

## COFRE "BIANCHI"

Com segredo aperfeiçoado e garantido.
Os mais perfeitos, os mais solidos e os mais baratos. Antes de comprar o cofre que precisa venha tomar explicações em nossa casa.
Vendas a dinheiro e a prestações.
Peçam catalogos.
MOREIRA & BRAGA
Rua Visconde de Inhauma n. 111
— RIO DE JANEIRO —

## LOUÇAS

**55$000** Um fino apparelho para jantar, com rica pintura com dourados; colheres de aluminio para sôpa, duzia 4$500, no grande barateiro da rua Senador Euzebio, 160. Porta larga (Em frente ao jardim da Praça 11 de Junho).

**25$000** Um apparelho para chá e café, 34 peças, com dourados e fina pintura, no grande barateiro da rua Senador Euzebio, 160. 189

## Tira manchas

O Electric Japonez tira qualquer mancha, de graxa, pixe, gordura e tinta de oleo, em todos os tecidos de seda, lã e casemira, sem alterar as côres; vidro 2$000. Casa Postal, Ouvidor, 141 e Casa Bazin, Avenida Central, ... Germany ... Arthur Chaves & C.ª; rua do Ouvidor n. 74.

## LEITE & ALVES

**Rua das Princezas n. 11**
—BAHIA—

**CIGARROS**
Sultana, Exposição, Stanley, Feniano-, Tenentes, Democraticos

Deposito:
RUA PRIMEIRO D. MARÇO N. 12
RIO DE JANEIRO

## Molestias das creanças

DR. E. BANDEIRA DE MELLO

Clinica exclusivamente de creanças— Consultorio: rua da Assembléa 43, 1º andar, ás 4 horas. (Só attende a doentes da sua especialidade). 1519

## DENTISTA

R. BALDAS VON PLANCKESTEIN

Fez em obturações a ouro, platina, esmalte e extracções completamente sem dôr; colloca dentes com ou sem chapas á preços reduzidos. Garante todo e qualquer trabalho e acceita pagamentos parcellados. Das 8 da manhã ás 8 da noite. Rua Marechal Floriano Peixoto n. 41 (sobrado), proximo á rua Uruguayana. 1873

## Alta cartomancia

Mme. TAGILD, iniciada nos mysterios do occultismo, possuidora de grande poder em sciencias occultas, diz o presente, o passado e prediz o futuro. Faz qualquer trabalho para o bem estar, como sejam: casamentos difficeis, reconciliações e embaraços commerciaes, etc.; na rua da Carioca n. 57, sobrado.
TELEPHONE, 4.214
345

## Ferragens, tintas e louças

Para não fazer leilão, liquida-se a varejo, por menos do custo, todo o "stock" da Casa Central, á rua do Estacio de Sá n. 24. 1869

## COLCHOARIA

Leão de Ouro. Faz liquidação forçada de todos os moveis, vendendo com um abatimento de 20 o|o abaixo do custo da fabrica; ver para crêr; rua da Carioca n. 89. 1.147.

## CASA NO MEYER

Vende-se uma boa casa na rua Castro Alves, 117, a chave no 115. Trata-se com o proprietario á rua N. S. de Copacabana n. 1004. 1889

## PINTURA DE CABELLOS

Mme. Ribeiro, particularmente tinge cabellos com um preparado vegetal inoffensivo, de sua propriedade; as senhoras que desejarem, dirijam-se á rua Rodrigo Silva, antiga dos Ourives numero 10, 1º andar, entre as ruas de São José e Assembléa. 848.

## Essencia Depurativa Concentrada de Caroba Miuda

*(Formula de Brito)*

Approvada e premiada com medalha de ouro. Cura: empigens, boubas, sarnas, doenças do nariz e dos ouvidos, borbulhas, comichões, darthros, pannos eczema, erisipela, syphilis e rheumatismo antigo e recente. Preço 2$500.
Depositos, Drogarias Pacheco, rua dos Andradas, 45; Berrini: rua 1º de Março, 31, á rua Sete de Setembro n. 81 e á rua da Assembléa, 34. Fabrica: Pharmacia Santos Silva, rua Dr. Aristides Lobo n. 229. Telephone numero 1.400. Villa.

## PENSÃO TORINO

Salas e quartos bem mobilados, cozinha de primeira ordem, optimos banheiros para banhos quentes e frios, illuminação electrica e bondes á porta
Palacete de construcção moderna
Rua do Cattete n. 104
Esquina da rua Andrade Pertence
Telephone, 5.853
4.833.

## CALLISTA

Extracção e tratamento perfeito e garantido de toda a qualidade de callos e unhas encravadas sem dôr, etc. M. Fernandes Braga, Ouvidor n. 165, 1º andar, telephone n. 1.505, Norte. 1.307.

## Sellos para collecções

Vendem-se a preços vantajosos desde 50 réis cada um; tambem sellos raros. Faz-se remessa para escolher. Pedidos a Born, rua do Rosario, 120, 1º.— 840

## !!! Malas de mão, de couro !!!

As grandes vendem-se a sete mil réis na "Madrilenha", Marechal Floriano Peixoto n. 140 2553

## Casas em Copacabana

Alugam-se duas excellentes casas novas, perto dos banhos de mar; luz electrica, fogão e aquecedor para banho, á gaz; posição agradavel — 4 quartos, 3 salas, etc. A primeira á rua da Egrejinha n. 52, esquina da rua Marinho, e a segunda á rua Marinho n. 7. As chaves no n. 52. Trata-se á rua da Alfandega n. 30, 2º andar. 2291

## Beneficios da União Mental

A antiga *Federação Theosofica Universal*, reconhecida de accordo com o decreto n. 173, de 10 de setembro de 1893, favorecerá o bem-estar, a sorte ou a saude de qualquer pessoa que queira fazer della parte. Para isto, bastará enviar, como abaixo, uma carta declarando: "1º. Que crê nas influencias psychicas; 2º. Que, ao servir-se das instrucções ou poderes occultos, não terá outro intuito senão seu proprio bem-estar ou o daquelles que isso merecem; e 3º. que se compromette a bons costumes."

A dita contribuição é para aquelles que, afim de gastarem o tempo em trabalhos psychicos, a favor de outros, necessitam que estes os mantenham. As forças psychicas dos vivos, quando concentradas de muitos milhares de adeptos, como só os pódem ter as antigas associações, fazem realizar materialmente o que por ellas se almeja. Beneficiam, porque estão saturadas de desejos dos que, por estarem na materia, querem os elementos da vida material; e, portanto, não pódem deixar de custar o equivalente da sua manutenção. Só *nada custa* o que não tem valor ou a promessa que não se cumpre quando com ella apenas se quer endereços para prospectos do que se pretende vender com outro nome e endereço, afim de apparentar *desinteresse* em quem os recommenda. A força psychica dos vivos beneficia, porque, presa á materia, attrahe o que alimenta esta, e, conseguintemente, traz beneficio material. Dando resultado util material, não póde ser de graça, porque de graça ninguem trabalha. Ao contrario, a acção dos finados só podendo ser no sentido de espiritualizar conforme sua natureza, acarreta como corollario o desprendimento dos bens materiaes, e, portanto, gera o caiporismo ou pouca sorte na vida por mais acertada ou correcta que esta seja. Dando só resultado espiritual, é justo que seja gratis. Comquanto a Federação nada tenha em desaccordo com as crenças catholicas, protestante ou espirita, pois todas adoptam, como ella, o Bem, guardará absoluto segredo, podendo o candidato dar um pseudonymo em vez do nome, se não quizer ser conhecido, e enviar a quantia por vale postal. Receberá logo, em tróca, o officio de admissão, o diploma, a Chave mental, e tudo que lhe compete. O pedido, com a quantia de DEZ MIL RÉIS, deve ser endereçado aos agentes: LAWRENCE & C., RUA DA ASSEMBLÉA 45, CAPITAL FEDERAL.

## GALLINHAS DE RAÇA

Vendem-se ovos frescos das seguintes raças, garantidamente puras:
Orpington preta;
Plymouth Rock carijó;
Wyandotte branca e
Wyandotte dourada.
Procurar o sr. Holmes, das 7 ás 10 horas da manhã, rua do Bispo 78. 2470

## CASSAU' e BACCHARIS

Infallivel nas molestias do estomago, figado e intestinos. Encontra-se nas boas drogarias.
GOTTAS

## Madeiras e serraria a vapor

**MESQUITA BASTOS & COMP.**

RUA DA MISERICORDIA NS. 50 A 54

Grande sortimento de pinhos, madeiras do paiz e cimentos; serra-se e apparelhão-se assoalhos, forros, portaes, cimalhas, molduras e gregas; remettem-se para a capital e interior, com rapidez e a preços razoaveis. Telephone n. 946, Central. 3362

## DENTISTA

R. BALDAS VON PLANCKESTEIN

Cumpre que o sr. R. BALDAS diga publicamente se exerce ou não *legalmente* a profissão de dentista, para cujo exercicio a lei exige diploma legal. Compete ás autoridades sanitarias e aos srs. cirurgiões dentistas a syndicancia dessa duvida, a bem da classe e do publico em geral.
*Alguns que sabem que este não é legalmente diplomado.* 2420

## LEIAM AMANHÃ

O importante artigo — *Swedenborg e a Guerra*, no "Jornal do Domingo".

## Callos ?

Só estrae em 24 horas e tira as dores rapidamente, o Kaloplaster?... é o unico que basta applicar um dia antes para no outro dia poder andar, dansar e passear, sem sentir mais as dôres, fica-se livre dos callos para sempre. Vende-se nas drogarias: Andradas, 43, Ourives, 88, e Hospicio, 18, Rio. 2840

## VIAJANTE EXTRAVIADO

Deseja-se saber onde presentemente se acha o sr. João Baptista da Silva, tambem conhecido por Jola Silva, que esteve viajando para a firma Andrade Costa & C.; quem souber noticias do mesmo é favor dal-as á rua de S. Pedro n. 170, que será generosamente gratificado. 2478

## Cartões de Bôas Festas

Grande sortimento das ultimas novidades em cartões de fantasia. Preços modicos, 18, rua de S. José 18. 2702

## Negocio urgente e de occasião

Vende-se toda ou parte de uma grande casa de negocio com longo contrato, pagando aluguel muito barato. Tambem se aluga, podendo-se transformar para outro negocio; trata-se com o sr. Gomes, á rua de S. Christovão n. 215, restaurante Filhos do Céo. 2463

## AO COMMERCIO

Um senhor, ex-funccionario publico do Estado de S. Paulo deseja collocar-se como interprete, falando 10 idiomas. Apresenta certificados do governo do Estado de S. Paulo. Respostas a M. W. S., nesta redacção. 2463

## Manteiga Virgem

Pasteurizada, reclame. Kilo, 3$500. Ouvidor, 149. Leiteria Palmyra.

## A's senhoras e senhoritas

Qual o presente que mais vos possa agradar do que uma bella e chic bolsa de couro ou seda com o vosso monogramma em prata ou ouro? por certo que não!! pois a Casa David Ferro, rua Sete de Setembro, 124, recebeu as ultimas novidades e vende por preços sem competidor. 1252

## DR. ED. MEIRELLES

DOENÇAS INTERNAS — VIAS URINARIAS — TRATAMENTO RAPIDO DA GONORRHÉA, estreitamento da urethra, syphilis, hydrocele sem operação. Exame, com illuminação da urethra, bexiga, ureteres, recto, e o seu tratamento pela electricidade; exame microscopico dos corrimentos, de sangue, etc. Applica o "606" e o "914". Tratamento das doenças do estomago e intestinos. Rua Sete de Setembro 213, das 1 ás 6. Haddock Lobo n. 458. Teleph. 1294, Villa. 1776

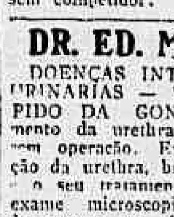

## Ganhar ao jogo,

no Bicho, Loteria, etc. Compre o FELIZARDO, livro maravilhoso. Preço 1$. Envia pelo Correio por 1$200, que recebo em sellos de 10 réis, novos e bem acondicionados.—Aristoteles Italia—Rua Mar. Flor. Peixoto, 52, sob. Caixa Postal 604—Capital Federal. 4313 S

## Mobilias estylo inglez

Vendem-se barato e perfeitas, duas claras, sendo uma para casal e outra de demoiselle, feitas na fabrica Leandro Martins, e uma cama de metal Mavole, etc. Ver e tratar á rua Senador Dantas, 45, terreo. 2397

# Companhia Aurea Brasileira

**76 - OUVIDOR - 76**
**Secção de clubs**

Extracções publicas sob a fiscalização do Governo Federal

**Segunda-feira, 14 do corrente**
**7ª do plano F**

**15:000$000**

Prestação 1$000 — Só jogam 10.000 numeros

N. B. — Não ha numeros brancos, todos os recibos não premiados valem mercadorias de preço correspondente.

## SABONETE RIFGER

Este prodigioso sabonete, approvado pela Inspectoria Geral de Hygiene, faz desapparecer em poucos dias as manchas do rosto, espinhas, pannos, sardas, caspas, empingens, darthros, erupções cutaneas, signaes de bexigas, brotoejas, etc; tornando a pelle agradavelmente fresca e assetinada, fazendo espargir o mais suave aroma, dando-lhe belleza, attractivos, e encantos. As mães de familia devem de preferencia usar este prodigioso sabonete para lavagem dos filhinhos, porque, além das propriedades acima enumeradas, é um seguro preservativo de todas as molestias contagiosas e epidemicas.

O sabonete RIFGER conhecido ha mais de 30 annos, se impõe como o melhor para o banho, cutis e toilette por sua admiravel transparencia e por ser ainda preservador das enfermidades cutaneas.

VENDE-SE nas melhores casas de modas, perfumarias, armarinhos, drogarias e pharmacias — Deposito: rua de S. Pedro n. 127.

# BRINQUEDOS

**Não é liquidação**
**Nem é leilão**
**Mas sim: é vender barato**

Para dar orientação aos nossos bons freguezes, damos abaixo o preço de alguns artigos

VELOCIPEDES AMERICANOS

| | | |
|---|---|---|
| Sem Rival. . | N. 0 | 8$800 |
| Para Meninos. . | » 1 | 10$800 |
| » » . | » 2 | 14$800 |
| » » . | » 3 | 19$000 |
| PARA MENINAS | » 18 | 19$500 |
| » » | » 20 | 25$000 |

| | |
|---|---|
| Velas, pacote com 40 . | $900 |
| Boneco em motocyclette | 5$000 |
| Bonecas celuloid n. 56 | 8$800 |

Grandioso sortimento em Bébés com movimento na lingua e nos dentes, e com roupa para baptisado.

Meias para bonecas de todos os tamanhos 200 réis o par
Arvores para NATAL a 200 réis

**Chamamos a attenção dos nossos bons freguezes para o colossal sortimento de brinquedos e que estamos vendendo a preços que não tememos competencia.**

**5 RUA DA CARIOCA 5**
**1º Bazar desta rua**
NUNCA TEVE FILIAL

## Dr. Caetano Jovine

Formado pela Faculdade de Medicina de Napoles e habilitado por titulos da do Rio de Janeiro.
ESPECIALIDADE: Molestias de senhoras, abortos, syphilis, molestias da pelle e vias urinarias, gonorrhéas agudas e chronicas, cystites, estreitamentos urethraes (curados sem operação) hernias, hydrocele, hemorrhoides, tumores, cancro do seio, do utero.
**TRATAMENTO ELECTRICO ESPECIAL, RAPIDO e radical, da impotencia, espermathorréa, esterilidade e neurasthenia, paralysias, nevralgias chronicas.**
CONSULTAS: todos os dias, das 9 ás 11 e das 2 ás 5 horas da tarde.
Consultorio e residencia: LARGO DA CARIOCA, 10, sobrado.

## ELIXIR DAS DAMAS

DO DR. RODRIGUES DOS SANTOS

E' um agente therapeutico de uma acção energica e segura nas molestias proprias das senhoras, nas irregularidades da menstruação, difficuldades e colicas uterinas, suspensão ou dores dos ovarios, catarrhos uterinos, etc. ELIXIR DAS DAMAS modifica e corrige todo o estado nervoso das senhoras, actuando tambem sobre os intestinos, regularisando suas funcções.

A' venda em todas as pharmacias e drogarias. Deposito S. Pedro n. 127. (9.1)

# LOMBRIGAS

Para expellir as lombrigas e outros vermes do corpo humano, o saboroso XAROPE VERMIFUGO DE PERESTRELLO, deve ser preferido porque:

1º — E' muito agradavel ao paladar, tanto assim que é preciso guardar o frasco sempre bem acautelado, para que as creanças não o tomem, suppondo que é alguma calda de doce.
2º — Alem de não irritar os intestinos, como acontece com muitos outros vermifugos, é dado em dóses muito diminutas.
3º — Não priva as creanças de seus brinquedos, nem de suas comidas nem de sua saude.
4º — Tem propriedade laxativa, e por isso não é necessario, após o seu uso, tomar nenhum purgativo.

Applicado tanto para creanças como para adultos. — Vidro, 2$500.
Remette-se pelo Correio 1 vidro por 3$000, 6 vidros por 15$600 e 12 vidros por 30$000.

**Vende-se na A' Garrafa Grande**
**RUA URUGUAYANA, 66**
***Perestrello & Filho*** 2136

## UTERO

Todas as molestias uterinas são curadas com o uso do ELIXIR DAS DAMAS do Dr. Rodrigues dos Santos.—A' venda em todas as pharmacias e drogarias — Deposito: S. Pedro, 127.

## PILULAS DE CAFERANA — Abreu Sobrinho

CURAM
Sezões-Maleitas
Febres palustres
Intermittentes
Nevralgias

Muito cuidado com as imitações e falsificações
Unicos depositarios, Bragança Cid & C. - Rua do Hospicio 9

# SANTO REMEDIO

Araraquara, 21 de junho de 1913 — Illmo. Sr. Dr. Sanden.

Tenho muita satisfação, em communicar a V. S., que já estou gozando de sensiveis melhoras dos meus chronicos padecimentos, com a applicação do "Cinturão Herculex", que V. Ex. receitou-me, pois desappareceram-me a debilidade, o desanimo e a diarrhéa que soffria chronicamente; voltou-me o appetite e, agora, cómo e acho paladar no que cómo. Considero-me restabelecido e, embora não se tenha expirado ainda o prazo por V. S. marcado para uso do Cinturão, já encontro incomparaveis melhoras.

Quantos homens não soffrem e estão soffrendo como eu soffri por alguns annos, só por ignorarmos a virtude deste santo remedio, puramente externo e de facil applicação.

Summamente grato, sou, com toda a consideração. — De V. S. José Leandro Kuntz.

Distribuidor do Fôro — Residencia avenida n. 10, casa 5 — Araraquara, São Paulo. Unicamente com a leitura dos livros do dr. Sanden "Vigor e Saude na Natureza", qualquer pessoa poderá obter o mesmo resultado que o signatario da carta acima. Esses folhetos são distribuidos neste escriptorio, GRATUITAMENTE, ou enviados pelo Correio, a quem não puder vir pessoalmente. — DR. M. T. SANDEN, largo da Carioca n. 15, 1º andar.

RIO DE JANEIRO — Consultas gratis, das 9 da manhã ás 7 da noite. 2519

# ACTOS FUNEBRES

## José Gomes do Valle

✝ Maria Rosa Alves Moreira do Valle, Agostinha do Valle Silva, Manoel Joaquim da Silva e seus filhos, Idalina do Valle Costa, Joaquim dos Anjos Costa (ausentes), Irene do Valle Bastos, Arthur Hortencio Bastos e seus filhos (ausentes) agradecem penhoradissimos a todos os amigos que acompanharam os restos mortaes de seu presado esposo, pae, sogro e avô JOSE' GOMES DO VALLE e de novo os convidam para assistir á missa de 7º dia de seu passamento, pelo descanso eterno de sua alma, que fazem celebrar, hoje, sabbado, 12 do corrente, ás 9 horas, na Egreja da Candelaria, por cujo acto confessam a sua eterna gratidão. 2403

## Augusto Lopes de Carvalho

✝ João Lopes de Carvalho, Thereza Jesus de Carvalho (ausente), José Bernardino Lopes de Carvalho e sua senhora, José Lopes de Carvalho e Luiz Lopes de Carvalho, paes, tios e irmãos do fallecido AUGUSTO LOPES DE CARVALHO, convidam os seus amigos para assistirem á missa de setimo dia que mandam celebrar hoje, sabbado, 12 do corrente, ás 9 horas, na matriz do Coração de Jesus, á rua Benjamin Constant, pelo que, desde já, se confessam gratos. 2.562.

## Manoel Joaquim da Silva

(PORTUGAL)
*Primeiro anniversario*

✝ Manoel Joaquim da Silva, Agostinha do Valle Silva e seus filhos, convidam seus amigos para assistirem á missa que fazem celebrar hoje, sabbado, 12 do corrente, ás 9 horas, no altar de N. S. das Dores da Candelaria, pelo descanso eterno de seu prezado esposo, pae e avô ... pelo que se confessam summamente gratos. 2120

## Sylvia de Azeredo Coutinho

✝ Décio de Azevedo Coutinho convida a todas as pessoas que lhe honram com a sua consideração e amizade, para assistirem á missa de setimo dia por alma de sua irmã SYLVIA, hoje, sabbado, 12 do corrente, ás 9 1|2 horas, na egreja de São Francisco de Paula. 2.663.

## A CASA JARDIM

participa aos seus amigos e freguezes que se acha sempre prevenida de flôres para qualquer encommenda de corôas de flôres naturaes, á rua Gonçalves Dias n. 38, Telephone n. 2.852 — Central.

## Luiz Placido Corrêa

✝ Manoel Placido Corrêa convida os seus parentes e amigos para assistirem á missa de mez na egreja de Sant'Anna, ás 9 horas, hoje, sabbado, 12 do corrente, por alma de seu pae, fallecido em Rezende, Portugal, desde já se confessando agradecido 2.581.

## Mme. Mélanie Gros

✝ Celina Gros Galliac e suas irmãs, Arthur Meixener de Almeida Marques e suas irmãs fazem celebrar uma missa de trigesimo dia por alma de sua prezada avô e tia MME. ME'LANIE GROS, hoje, sabbado, 12 do corrente, ás 9 1|2 horas, na egreja de Nossa Senhora do Parto. 1.843.

## Eugenio Fontainha Filho

✝ Humboldt Fontainha e senhora convidam todos os seus parentes e amigos a assistirem á missa de setimo dia que mandam rezar, por alma do seu querido irmão EUGENIO FONTAINHA FILHO, hoje, sabbado, 12 do corrente, ás 9 horas, na matriz da Gloria (largo do Machado); antecipadamente agradecem. 2044

## Oscar de Almeida Neves

✝ Rosalina de Almeida Neves e filhos, Manoel de Almeida Neves, esposa e filhos, Adriana de Almeida Neves, Carlos de Almeida Neves e esposa, e Leonor de Almeida Neves e filhos, participam aos demais parentes e amigos, o fallecimento de seu esposo, pae, irmão, cunhado e tio OSCAR DE ALMEIDA NEVES, e convidam para acompanhar o feretro que sairá da rua General Canabarro, 115, para o cemiterio de S. Francisco Xavier, hoje, 12 do corrente, ás 17 horas. 2573

## Antonio Pereira da Silva Porto

✝ Leonor do Amaral Porto e filhos, Balbina Rosa da Silva Porto e filhos, Adalgisa Porto Mendes e filhos, Affonso Pedro do Amaral, senhora, filhos, nora e netos, Gustavo do Amaral, senhora e filha, Euclydes Gonçalves e senhora e Emilia do Amaral, agradecem penhorados a todas as pessoas que acompanharam os restos mortaes do seu inesquecivel esposo, pae, filho, irmão, tio e cunhado ANTONIO PEREIRA DA SILVA PORTO, e convidam para assistirem á missa de 7º dia, que será celebrada, segunda-feira, 14 do corrente, ás 9 1|2 horas, na egreja de São Francisco de Paula, antecipando desde já seu eterno reconhecimento. 2420

## José Ferreira dos Santos

✝ Thereza Ferreira Neves e filhos, ausentes, Joaquim Ferreira dos Santos, seus cunhados e sobrinhos, ausentes e primos communicam o fallecimento de seu pranteado filho, irmão, cunhado, tio e primo JOSE' FERREIRA DOS SANTOS e convidam as pessoas de sua amizade para assistirem á missa de setimo dia que por sua alma mandam celebrar, depois de amanhã, segunda-feira, 14 do corrente, ás 10 horas, na egreja da Candelaria, confessando-se desde já agradecidos. 2.421.

## Olympia Vianna Sottomaior

✝ Arnaldo da Cunha Lobo Sottomaior, Maria do Carmo da Cunha Vianna e Manoel da Cunha Lobo Sottomaior, marido, mãe e tio da fallecida OLYMPIA VIANNA SOTTOMAIOR mandam celebrar uma missa por sua alma, depois de amanhã, segunda feira, 14 do corrente, setimo dia de seu fallecimento, ás 9 horas, na egreja de São José. A todos que nos tem acompanhado neste transe doloroso a nossa eterna gratidão. 2.458.

## Ernestina Soeiro Rodrigues

✝ Arlindo Rodrigues, filhos, cunhados convidam as pessoas de suas relações e amizade para assistirem á missa de trigesimo dia que mandam rezar depois de amanhã, segunda feira, 14 do corrente, na egreja de São Francisco de Paula, ás 9 horas, pelo repouso eterno de sua inesquecivel esposa ERNESTINA SOEIRO RODRIGUES, hypothecando desde já os seus agradecimentos. 2.368.

## José Ferreira dos Santos

✝ Maria Luiza Mora Neves e seus filhos, gratos á memoria do seu prezado sobrinho e primo JOSE' FERREIRA DOS SANTOS, mandam celebrar uma missa por sua alma, depois de amanhã, segunda feira, 14 do corrente, ás 10 horas, na egreja da Candelaria e, para este acto convidam as pessoas de sua amizade, pelo que, desde já agradecem. 2.422.

## José Ferreira dos Santos

✝ Alberto Joaquim Esteves e familia convidam as pessoas de sua amizade para assistirem á missa que, por alma do seu estimado socio e amigo JOSE' FERREIRA DOS SANTOS mandam celebrar depois de amanhã, segunda-feira, 14 do corrente, ás 10 horas, na egreja da Candelaria e, desde já se confessam agradecidos. 2.426.

## Guilherme Moraes da Costa

✝ Manoel Nicoláo da Costa e toda a familia, convidam as pessoas de sua amizade, para acompanharem o enterro daquella finada, que sairá hoje, da travessa da Lagôa n. 45, Botafogo, para o cemiterio da Ordem do Carmo, ás 2 horas da tarde. 2546

## Joaquina Peres

(3º ANNIVERSARIO DO SEU FALLECIMENTO)

✝ Seus filhos e noras fazem rezar uma missa por sua alma, hoje, sabbado, 12 do corrente, ás 9 horas, na egreja de S. Francisco de Paula. 2416

## Commendador Joaquim Marinho

✝ A familia do finado commendador JOAQUIM MARINHO convida seus amigos e parentes para assistirem á missa de 3 mezes que manda celebrar por alma de seu saudoso chefe, ás 9 horas, na egreja de Nossa Senhora da Conceição (General Camara), segunda-feira, 14 do corrente. Desde já se confessa grata. 1282

# Lutos

O PARC ROYAL mantém uma secção especial de lutos dotada de todos os elementos para servir com rapidez e perfeição. Contra-mestra especial encarrega-se de tomar medidas e provar a domicilio. Remessa immediata de amostras, catalogos especiaes e orçamentos. Teleph. 4000. Queira pedir ligação para a secção de lutos do
**PARC ROYAL**

## EXTERNATO PIO X

**RUA HADDOCK LOBO, 212**

**Para meninos e meninas. Sob a direcção da Viuva Jacques Ourique. Recebem se alguns alumnos internos. Estão funccionando todas as aulas dos cursos literario, artistico e musical, a cargo de competentes professores. Aulas avulsas para moças. Férias de Natal a Reis. 843**

## DENTISTA

**Dr. Roberto de Souza Lopes**

Diplomado pela Faculdade de Medicina do Rio de Janeiro. Sala de operações moderna, installada com todos os recursos de rigorosa hygiene. Trabalhos garantidos, a preços modicos de tabella ou em prestações. Exame de bocca e orçamento gratis.
Rua Uruguayana n. 150, das 12 ás 4 horas.

## Corôas funebres

Grande sortimento. Modelos lindissimos para todos os preços. A casa que maior sortimento tem, e a que mais barato vende. *A Flôr dos Alpes*, rua da Quitanda, 71 (entre as ruas Ouvidor e Sete de Setembro). 1839

## Flôres para chapéos

Corôas funebres, grinaldas, flôres para chapéos, palmitos para egreja, ornamentações, flôr de laranjeira, grande sortimento. Preços baratos. A Flôr dos Alpes, rua da Quitanda, 71, entre as ruas do Ouvidor e Sete de Setembro 1834

**LEIAM ESTES PREÇOS**
e, antes de comprar, examinem bem as nossas fazendas, forros e feitios.

50$ — 1 terno de superior casimira, encorpada, de lã, sob medida.
35$ — 1 terno de superior casimira preta, pura lã, grande reclame.
28$ — 1 terno feito, de linda casimira de fantazia.
30$ — 1 terno de superior brim branco n. 1, sob medida
60$ e 70$ — 1 terno de casimira de lã finissima, sob medida.
15$ — 1 calça de magnifica casimira ingleza, padrão distincto.
32$ — 1 terno do melhor tussor de linho que existe, sob medida.
29$ — 1 terno de lindissimo brim cordão, imitando seda, sob medida.
35$ — 1 esplendido sobretudo de melton, de varias cores.
55$ — 1 terno de superior tecido especial para inverno, sob medida.

ALFAIATARIA GUANABARA ·34· RUA DA CARIOCA

## INTERIOR

A ALFAIATARIA GUANABARA envia amostras e catalogos com soberbas photogravuras, ensinando o modo facilimo de qualquer pessoa tirar suas medidas sem o menor receio de engano.

Pedimos que não confundam uma casa séria e de 1ª ordem, como a nossa, com outras sem «stock» e sem escrupulos.

A GUANABARA é a mais antiga e acreditada casa que vende para fóra e assume toda a responsabilidade nas suas confecções.

**Pedidos a Carvalho & Ferreira**
RUA DA CARIOCA, 34
End. telegraphico «Guanabara» — Rio

### ESCOLA NORMAL

EXAME DE ADMISSÃO
No Curso Annexo do Instituto Polyglotico preparam-se alumnas com segurança. Avenida Rio Branco n. 108. 1876

### GONORRHÉAS

e suas complicações. Cura radical por processos seguros e rapidos. Dr. JOÃO ABREU. Das 8 ás 11 e das 13 ás 18 horas; 64, rua de S. Pedro, 64.

### MACHINA REMINGTON

Quem quizer vender barato uma numero 10 ou 11, em boa conservação, faça offerta com preço a "Wilfrid", neste jornal. 2440

### VENDE-SE

tres predios, na travessa José Bonifacio, sendo 2 novos. Todos os Santos. Trata-se na rua Tenente Costa, 132 — Todos os Santos. 2262

### PRIMEIRO ANDAR

Para escriptorios, consultorios, etc., alugam-se esplendidas salas no 1º andar do predio á rua do Hospicio, 94. 2292

**Rua do Lavradio n. 52**
**Rua do Senado n. 35**
**(Esquina)**

Alugam-se estes dois predios, tendo armazem proprio para um botequim e bar. As chaves estão no escriptorio da Companhia Cervejaria Brahma — Rua Visconde de Sapucahy n. 200.

### GRANDE PREDIO

LARGO DA LAPA
Aluga-se com contrato o grande predio completamente reformado da rua Visconde de Maranguape n. 5 (Largo da Lapa). As chaves estão no escriptorio da Companhia Cervejaria Brahma — Rua Visconde do Sapucahy, 200.

## CINE PALAIS

O mais chic — — O cinema de lux e O cinema da moda

O que maior segurança individual offerece

145, 147 e 149 Avenida Rio Branco - Tel. Cent. — 4813

**HOJE - Matinée da moda - HOJE**

Pasquali film edita:

**ZIRKA Em 5 actos**

dando a sua interpretação ao grande artista italiano ALBERTO CAPOZZI coadjuvado, pela destra, bella e elegante Artista CHRISTINA RUSPOLI — 785 quadros de photographias soberbas, conjuncto arrebatador. Assumpto: A vilania, a espionagem, a Patria, o crime, o amor, trama de aventuras, enredo palpitante.

Além do grandioso trabalho acima descripto, que por si só constitue UM ESPECTACULO THEATRAL, offerecemos mais aos nossos distinctos "habitués", o

**9º Boletim da Guerra**

Estes nossos boltins, representam a ultima reportagem do que mais interessante se possa colher sobre a grande catastrophe do velho continente e têem sido elogiados pelo grande publico carioca, que afflue aos nossos salões, recompensando dest'arte os nossos esforços e sacrificios, que jámais pouparemos para bem servil-o.

Eis os titulos dos quadros deste ultimo numero sobre

**A Conflagração Européa** 2 partes 500 metros

1ª PARTE — Panorama da mui heroica cidade de Liége, antes do montão de cinzas a que ficou reduzida, após a invasão do terrivel inimigo — Evoluções da esquadra franceza no Mar Mediterraneo, sob o commando do almirante Boné de Lapeyrère.

2ª PARTE — Indistinctamente a Cruz Vermelha alimenta os soldados e os refugiados — Abastecimento pela Cruz Vermelha de um comboio de soldados — Atiradores marroquinos exercitando-se na esgrima a baioneta — Catraias do Sena, em Paris, reduzidas a ambulancias — Rapazes da classe de 1915, exercitando-se afim de estarem preparados, para ao menor appello entrarem na luta — As terriveis metralhadoras francezas em acção nas trincheiras de Ypres — O povo parisiense rendendo a ultima homenagem aos heróes mortos pela Patria, em combate — Tumulo dos soldados francezes na cidade de Alost (Belgica).

**Mais um triumpho do Cine Palais - Sempre novidades**
**Musica de concerto no salão de espera**
**Breve! UMA SURPREZA! Breve! UMA SURPREZA**

## THEATROS da Empresa Paschoal Segreto

Espectaculos por sessões — Preços de cinema

**Hoje - Sabbado 12 de dezembro de 1914**

### CINEMA THEATRO S. JOSE'

Companhia Nacional, fundada em 1 de julho de 1911—Direcção technica do actor Domingos Braga—Maestro director da orchestra José Nunes

A mais completa victoria do theatro popular!

**A's 19, ás 20 3|4 e as 22 1|2 horas**

A engraçadissima burleta em tres actos, de J. Ribeiro, musica de Costa Junior

**A PERNA DE FÓRA**

Optimo desempenho por toda a companhia
Numeroso e disciplinado corpo de córos
Successo de Alfredo Silva e Cinira Polonio
Magnificos scenarios

RIR! RIR! RIR!

Amanhã em matinée e á noite — A PERNA DE FÓRA. A seguir — ESTA' SALVA A PATRIA! 2425

### THEATRO S. PEDRO

Companhia de operetas e revistas
**A's 7 3|4 e 9 3|4**
**Espectaculos para familias**

**Duas por Noite**

ULTIMAS REPRESENTAÇÕES

A melhor revista da actualidade! MAGNIFICO DESEMPENHO POR TODA A COMPANHIA
Successo indiscutivel de **Lola Brieba**
**O TANGO ARGENTINO**
por Granada e Navarro tal como se dansa nos salões de Paris.
Musica alegre!

A seguir—A SEVERA e a ULTIMA DO DUDU'. 2426

### THEATRO CARLOS GOMES

Companhia Operetas e Revistas MIRANDA

**Sessões ás 7 3|4 e 9 3|4**

A REVISTA

**CORTA-JACA**

**SUCCESSO**

2 grandes actos de exito comprovado.

**Montagem de luxo e bom gosto** 2427

## JARDIM ZOOLOGICO

ABERTO DIARIAMENTE DE SOL A SOL
**Entrada 1$000 — Creanças de 6 a 10 annos 500 réis**

**Amanhã, domingo, 13 de dezembro-1914**
**GRANDE FESTIVAL**

organizado por uma commissão de senhoras, em beneficio das Obras Pias de Inhaúma e dedicado ao eminente senador

**RUY BARBOSA**

O maior patrono das causas nobres, que comparecerá com a sua exma. familia

**DO MEIO DIA A'S 7 HORAS DA TARDE**
**Bandas de musica do Corpo de Marinheiros e Força Policial**

Exercicios gymnasticos pelo Club Gymnastico Portuguez — Match de Football — Corridas pedestres disputadas por senhoritas — Espectaculo infantil, etc., etc.

**Amanhã - Programma detalhado** (2454)

## CINEMATOGRAPHO PARISIENSE

**HOJE — GRANDE SUCCESSO EUROPEU! — HOJE**

**Um admiravel trabalho que alcançou o maior successo na Europa, sendo, sómente em Paris, representado por vinte dias seguidos no maior cinema do mundo, no Palace Gaumont.—Uma linda comedia dramatica e um bello film do natural**

HORARIO DAS ENTRADAS
1 hora—1,15—2 h.—2,20—3,5—3,25—4,10—4,30—5,15—5,35—6,20—6,40—7,25—7,45—8,30—8,50—9,35—9,55 e 10,35.

PRIMEIRA PARTE

**Mysterios de Psyché Ou "Força de hypnotismo"**

Grandioso trabalho de enredo policial e sentimental — Film d'art da fabrica Itala, em 3 partes, desempenhado pela linda artista LYDIA QUARANTA.

SEGUNDA PARTE

**A Corrida** — Mimosa comedia dramatica, em uma parte, com lances emocionantes de uma perigosa corrida de automoveis

TERCEIRA PARTE

**PORTO DE COPENHAGUE** Lindissimo film panoramico de surprehendente effeito.

Segunda-feira — Mais um trabalho de **Betty Nansen**, o seu melhor trabalho **Mãe ou Sacrificio Inutil**

Quinta-feira — O estupendo film, grandioso trabalho **Zoé**, desempenhado pela lindissima actriz parisiense **Regina Badet**, premio de belleza do FIGARO, de 1913.

## THEATRO APOLLO

Empresa Theatral - Direcção **José Loureiro**

COMPANHIA DE ESPECTACULOS POR SESSÕES

**HOJE** — Successo absoluto e incontestavel — **HOJE**

A's 7 3|4 — A's 9 3|4

Estão suspensas as entradas de favor, sem excepção de pessoa
A revista de mais apparato e de mais brilhante mise-en-scène. A mais espirituosa
A RAINHA DAS REVISTAS

# Preto no Branco

Poema de Candido de Castro e Rego Barros, Musica de Felippe Duarte e Luz Junior

Compéres — FRANCISCO ZE' . . . . . GRIJO'
ZE' FRANCISCO . . . . . JOÃO DE DEUS

**"O URUCUBACA"** POR PINTO FILHO

**MARIA LINA** na Contesse Roskoff, no Fado Tango e Maxixe Baitaca

Amanhã — Matinée elegante, ás 2 horas — Conferencia litteraria pelo distincto homem de letras **Dr. Floriano de Lemos**. Segue-se a representação da celebre revista **Preto no Branco**. Segunda-feira — Estréa dos notaveis dançarinos mundiaes **Los Sta. Elia**. Em ensaios — A revista de D. Xiquote — **Grão de Bico**. 2532

## THEATRO REPUBLICA

Avenida Gomes Freire. — Telephone 271 — Central

Grande Companhia Portugueza de Operetas e Revistas do Theatro Avenida, de Lisboa. Direcção—**Luiz Galhardo**

**A's 7 3/4 ESPECTACULOS POR SESSÕES A's 9 3/4**

**HOJE HOJE**

A celebre revista portugueza, dois actos e oito quadros, original de Luiz d'Aquino, Pereira Coelho e A. Barbosa, musica coordenada por Del Negro e Alves Coelho

**COMPE'RES** — O 17 — Carlos Leal — O 31 — ANTONIO GOMES

**O 31**

Rigorosa montagem — Brilhante mise-en-scene — -20- CORISTAS SENHORAS — Direcção artistica de A. GOMES

Os principaes papeis por Magda Arruda, Irene Gomes, Francisca Martins, Filomena Lima, Carmen de Oliveira, Emma d'Oliveira, Jayme Silva, Salles Ribeiro, Martins dos Santos, José Moraes, etc.

O maior successo e o mais completo exito em espectaculos por sessões

PREÇOS—Frizas e camarotes, 10$; Logares distinctos, 3$; Cadeiras, 2$; Balcões, 1$; Galerias e Geraes, 500 réis.

*Todas as noites:*

**O 31**

*Amanhã, matinée ás 2 1|2 horas*

(3506)

## AVISO AO PUBLICO

**ENOCH MORGAN'S SONS CO.**

estabelecidos em Nova-York com fabrica do afamado sabão **SAPOLIO**, pela presente fazem sciente a todos que proseguirão com todo o rigor da lei contra o uso e abuso indevido da palavra, de sua propriedade exclusiva, **SAPOLIO**, e bem assim contra as imitações da marca que consiste não só no nome **SAPOLIO**, como tambem na côr de prata e facha azul, de seu envoltorio, combinados com outros dizeres e figuras.

Os representantes para todo o Brasil:

**HASENCLEVER & CO**

Experiencia interessante que prova a superioridade do sabão **SAPOLIO** sobre as imitações:

Metter em agua durante uma noite um pau de Sapolio e um pau de alguma imitação. Resultado:

**O pau de SAPOLIO fica quasi inalterado.**

A imitação fica reduzida a uma massa molle.

## THEATRO RECREIO

EMPRESA THEATRAL — Direcção: José Loureiro

Grande companhia hespanhola de zarzuela e revista—Tournée Sul-Americana da Empresa A. Andrade

**HOJE A's 8 3|4 ESPECTACULO INTEIRO A's 8 3|4 HOJE**

**ULTIMOS ESPECTACULOS**

**Primeira representação da primorosa opereta de Franz Lehar, em 3 actos**

# EVA

PROTAGONISTA . . . . . . . . . CARMEM ALFONSO
Os papeis principaes pela artista URSULA LOPES, BLANCO e RUBIO e outros.

**Brilhante encenação**
**Correctissimo desempenho**

AVISO — A empresa chama a attenção do publico para a montagem desta peça, a mais apparatosa que se tem feito nesta Capital

**Amanhã - Despedida da Companhia**
**Em matinée e á noite "EVA"**

PREÇOS — Camarotes e Frizas, 20$. Cadeiras, de 1ª e varandas, 5$000. Cadeiras de 2ª, 3$000. Galerias numeradas, 2$000.
**Geral 1$000**

**No dia 15 — Estréa da Companhia Eduardo Victorino. Espectaculos por sessões. Espectaculos todas as noites.** 2531

## POLYTHEAMA

RUA VISCONDE DE ITAUNA, 443
Companhia Dramatica — Direcção de Eduardo Pereira

**HOJE — HOJE**

**Estréa dos Artistas Cecilia Neves e C. Nazareth**
na unica reprezentação do applaudido drama de A. DUMAS

# CONDE DE MONTE CHRISTO

PERSONAGENS — Edmundo Dantes, Eduardo Pereira. Danglars, João Carvalho. Morcef, Nicolino. Caderousse, Nazareth. Morel, Rodolpho. Alberto Morel, Pereira Junior. Maximiano Morel, Armando. Abade Faria, Garret. Chateaubriant, Peixoto. Bertuccio, Oliveira. Nortier, Peixoto. Commissario de Policia, Affonso Mello. Caetano, Coutinho. Director das Prisões, A. Rosa. Gringole, Francisco. Benedicto, Rosas. 1º carcereiro, Pereira. 2º carcereiro, Virgilio. Manoel, Arnaldo. Mercedes, Cecilia Neves. Julia Morel, Julia Silva. Pamphilia, Rita Cardoso. Gertrudes, Branca de Lima.

PREÇOS—Logares distinctos, 2$000; Cadeiras, 1$500; Galeria numerada, 1$000; Entrada geral, 500 réis

Na proxima semana: O Castello do Diabo. — Em ensaios: a peça de grande acontecimento, de Mauro de Almeida, A Zona do Crime. 2520

## THEATRO MUNICIPAL

**HOJE - Sabbado, 12 de Dezembro - HOJE**
**A' 9 horas da noite**

Honrado com a presença do Exmo. Sr. Prefeito do Districto Federal e Exma. familia

**Grande Concerto Festival**
Organisado por
**Mme. Antonietta Rudge Miller**
(Despedida)
E
**ARTHUR NAPOLEÃO**

Com o brilhante e gracioso concurso da eminente cantora
**Mme. Candida Kendal**
e o illustre poeta
**GOULART DE ANDRADE**

Os bilhetes á venda na casa ARTHUR NAPOLEÃO

### Gonorrhéa — Impotencia — Embriaguez

Ficareis radicalmente curado de qualquer destas molestias se usardes os medicamentos infalliveis e inoffensivos que se vendem na Flora Brasil, largo do Rosario 3. Teleph. n. [illegible] (norte). 1818

### Cartões Postaes

Grande variedade para Felicitações e Boas Festas; folhinhas para 1915. Avenida Passos n. 99. Casa Speranza.

### Lêr e escrever em tres mezes

Laura Franco da Silva, professora portugueza diplomada, ensina por methodo facil e simples. R. do Rosario n. 170, sobrado. Telephone 3.141, Norte. 2422

### RS. 5:000$000

Empresta-se directamente sobre hypothecas de predio bem localizado. Carta nesta redacção a D. C. 2560

## CINEMA PARIS

50, Praça Tiradentes 50 — EMPRESA Couto Pereira & C.

**HOJE ● Sensacional programma ● HOJE.**

**Escravo de amor** Drama passional em 3 extensos actos, com 1800 metros. Scenas grandiosas, demonstrando como é e como deve ser sempre um dever dos militares respeitar e honrar a farda que vestem. Magistral desempenho. Enscenação deslumbrante.

**A Filha do Ladrão** Drama de grande emoção em 2 actos monumentaes, com 1800 metros. Scenas de amor, de abnegação e de justiça contra os terriveis delinquentes.

**O seu primeiro divorcio** Hilariante charge de um comic irresistivel. Critica á nova mania do Scherlockismo, que invadiu toda a sociedade. Um escandalo... entre marido e... mulher.

Segunda-feira — **NUNCA MAIS**, grandiosa comedia dramatica em 3 longos actos, da caprichosa fabrica **Gloria**. (2571)

## CINEMA IDEAL

**HOJE — Extasiantes - novidades!! — HOJE**

**O CLUB DOS COLLECCIONADORES**

Drama inglez, de assumpto POLICIAL — Luta encarniçada entre policiaes e malfeitores! — Tres grandes actos.

**A CONFLAGRAÇÃO EUROPE'A**

Ultimos e importantissimos boletins da GUERRA, pela casa Gaumont.

**— MAX - LINDER —** O insubstituivel comico mundial, em sua ultima creação — MAX COZINHEIRO POR AMOR.

**UMA DATA A FIXAR** - Mimosa comedia magistralmente representada pelo sympathico artista *Girier*.

Como extra na matinée:

**— CUMPLICIDADE DO RELOGIO —**

Endiabrada e irresistivel scena comica de Pathé Frères. 2.570.

## ODEON

**HOJE UM ESPECTACULO SENSACIONAL HOJE**

O nosso programma continúa constando de uma grandiosa peça theatral, que logrou hontem e ante-hontem o mais completo triumpho, sob a denominação de

# O HOMEM SEM BRAÇOS

na qual trabalha o conhecido artista UNTHAN, o prodigioso phenomeno que com os pés executa tudo quanto se póde executar com as mãos.

E' um lavor de arte dividido em 5 longos actos em que vibra o mais solido sentimento de piedade e altruismo, que torna o seu protagonista

**O HOMEM SEM BRAÇOS**

um verdadeiro heroe, despertando a sympathia da platéa.

**Estamos certos de que como hontem as nossas sessões serão concorridissimas.**

SEGUNDA-FEIRA

**EU TE AMO** pela S. G. A. e G. Letres, 3 soberbos actos.

QUINTA-FEIRA — A formosa HESPERIA, na peça em 3 actos **ATAVISMO**.

## PATHE'

Music-Hall — Films e attracções

**HOJE - MATINÉE E SOIRÉE DA MODA - HOJE**

**Amanhã - Grandiosa matinée infantil - Amanhã**

No palco desta elegante, ampla e confortavel casa de diversões, puramente familiar brilhará o

# DUO MELANY

que nos principaes palcos dos music-halls do Velho Mundo colheram applausos e louros. Precedido de justa fama, estamos certos que receberá da nossa culta platéa, uma verdadeira consagração durante os duettos comicos, excentricos e lyricos que serão executados.

Assistir hoje a uma sessão do Pathé é passar uma hora de incontestavel delicia.

Continua na tela com grande successo o monumental film d'art russo

**Resignação** Em 3 artisticos magistraes, emocionantes e formidaveis actos. Verdadeiro congraçamento da mise-en-scene maravilhosa e da preponderancia do assumpto e a graciosa e hilariante comedia Pathé Fréres

**UMA DATA A FIXAR**

Para convencerem-se da grandiosidade do nosso espectaculo, basta ler o seguinte e pomposo programma

| Matinée | Soirée |
|---|---|
| **Luella Montrez** - Cançonetista ingleza. | **Marcelle De Ria** - Cantora lyrica. |
| **Rem-Brandt** - Desenhista instantaneo. | **Duo Melany** Duettos comicos, excentricos e lyricos. Ruidoso successo. |
| **MAXOW** - Equilibrista ultra-moderno. | |

Segunda-feira — O soberbo romance em 3 actos **AS JOIAS DO IDOLO**

## AVENIDA

**HOJE HOJE**

Pelo GAUMONT ACTUALIDADEE: "(A GUERRA)

**Visões e panoramas bellicos — A artilheria servia — Os tristes horrores da grande conflagração — As paginas negras e rubras da historia**

**Pela grande fabrica ingleza BIG-BEN:**

**O CLUB DOS COLLECCIONADORES**

3 LONGOS ACTOS

A acção dos gentlemen-larapios é descoberta e algemada pelos esforços da mulher policia Miss K. te que ultrapassa em audacia o seu collaborador masculino Steel

**O REI DO RISO E REI DOS CINEMAS:**

# MAX LINDER

Apresenta-se n'sua ultra-comica idéa

**MAX COSINHEIRO**

Segunda-feira - **Vingança do forçado**, em 3 actos.

Quinta-feira - Um film magistral: **O mysterio das 12 e 35**, 3 grandes actos.